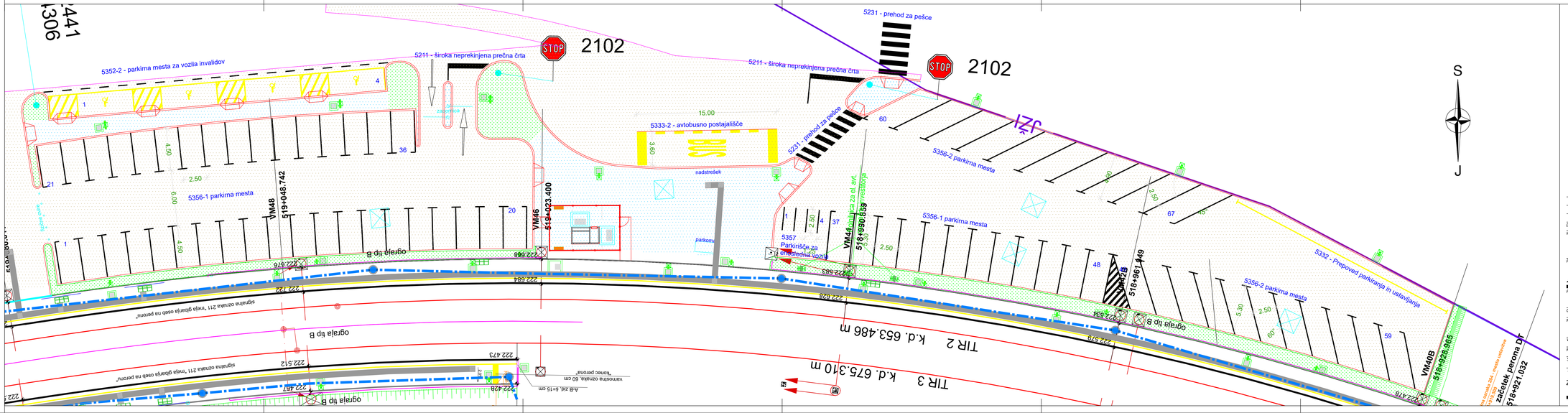

PROMETNA SITUACIJA PARKIRIŠČA

MERILO 1:150

0/2

Datum:	Opis spremembe:	Podpis:

Investitor: Republika Slovenija

Republika Slovenija
Ministrstvo za infrastrukturo
Direkcija RS za infrastrukturo
Tržaška cesta 19, 1000 Ljubljana
tel.: 01 478 80 02, fax: 01 478 81 23

Projektant:

sž - projektivno podjetje ljubljana, d.d.
projektiranje, inženiring, svetovanje
Ukmarjeva ulica 6, SI - 1000 Ljubljana
tel.: 01 300 76 00, fax.: 01 300 76 36

Projekt: Umestitev nadhoda na železniški postaji Zagorje

Objekt: Železniška postaja Zagorje

		M. Ri.:	Ime:
Načrt:	Načrt tirnih naprav s peroni	Vodja projekta:	PI G-0133 mag. E. Hadžahmetović univ.dipl.inž.gradb.
		Pooblaščeni inženir:	PI G-0133 mag. E. Hadžahmetović univ.dipl.inž.gradb.
Vrsta načrta:	Načrt s področja gradbeništva	Izdelal:	PI G-4184 Jaka Truden univ.dipl.inž.gradb.

Ribe: PROMETNA SITUACIJA PARKIRIŠČA

Št. projekta:	Vrsta projekta:	Datum:	Projekt: Ri:	Načrt: Ri:	Pr.: Ri:
10	IZN	feb. 2021	3710/Z	3710/Z_0/2	XXXXX

Št. odseka:	Artikelska Številka:	Faza/objekt:	Šifra ribe:	Prostor za drino kodo:	Riba Ri.:
ZG1000	0146.00	007.2121.	G.120		1.11

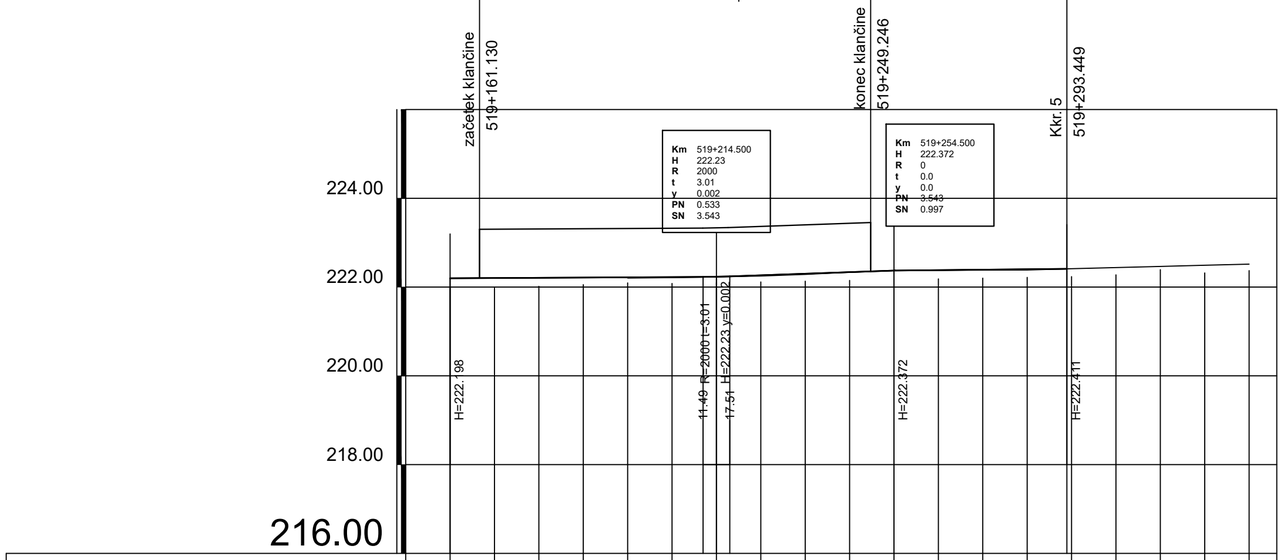

IME PROFILA	P1	P2	P3	P4	P5	P6	P7	P8	P9	P10	P11	P12	P13	P14	P15	P16	P17	P18	P19
STACIONAZA PROFILA	54.500	64.500	74.500	84.500	94.500	4.500	14.500	24.500	34.500	44.500	54.500	64.500	74.500	84.500	94.500	4.500	14.500	24.500	34.500
GRT projektirani	222.198	222.203	222.209	222.214	222.219	222.225	222.232	222.265	222.301	222.336	222.372	222.382	222.392	222.402					
GRT obstoječi					222.203	222.213	222.229	222.249	222.285	222.334	222.372	222.377	222.382	222.384	222.414	222.439	222.465	222.492	222.516
RAZLIKA GRT					0.016	0.012	0.004	0.016	0.015	0.003	0.0	0.005	0.01	0.018					

SKLONI

0.533 ‰ / 60.0 — 14.5 — 3.543 ‰ / 40.0 — 54.5 — ~1.000 ‰ / obstoječe — 93.449

SMERI

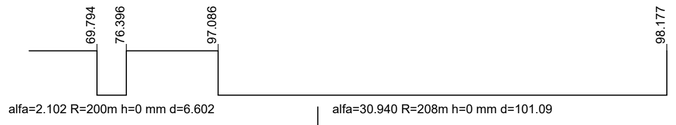

VZDOLŽNI PROFIL TIRA ŠT.1

MERILO 1:1000/100

0/2

Datum:	Opis spremembe:	Podpis:

Investitor: Republika Slovenija

Republika Slovenija
Ministrstvo za infrastrukturo
Direkcija RS za infrastrukturo
Tržaška cesta 19, 1000 Ljubljana
tel.: 01 478 80 02, fax: 01 478 81 23

Projektant:

sž - projektivno podjetje ljubljana, d.d.
projektiranje, inženiring, svetovanje
Ukmarjeva ulica 6, SI - 1000 Ljubljana
tel.: 01 300 76 00, fax.: 01 300 76 36

Projekt: Umestitev nadhoda na železniški postaji Zagorje

Objekt: Železniška postaja Zagorje

Načrt: Načrt tirnih naprav s peroni

Vrsta načrta: Načrt s področja gradbeništva

	Id. št.:	Ime:
Vodja projekta:	PI G-0133	mag. E. Hadžiahmetović univ.dipl.inž.gradb.
Pooblaščeni inženir:	PI G-0133	mag. E. Hadžiahmetović univ.dipl.inž.gradb.
Izdelal:	PI G-4184	Jaka Truden univ.dipl.inž.gradb.

Risba: VZDOLŽNI PROFIL TIRA ŠT. 1

Št. proge:	Vrsta projekta:	Merilo:	Datum:	Projekt št.:	Načrt št.:	Int. št.:
10	IZN	1:1000/100	feb. 2021	3710/Z	3710/Z_0/2	XXXXX
Št. odseka:	**Arhivska številka:**	**Faza/objekt:**	**Šifra risbe:**	**Prostor za črtno kodo:**		**Risba št.:**
ZG1000	0146.00	007.2121.	G.142			2.1

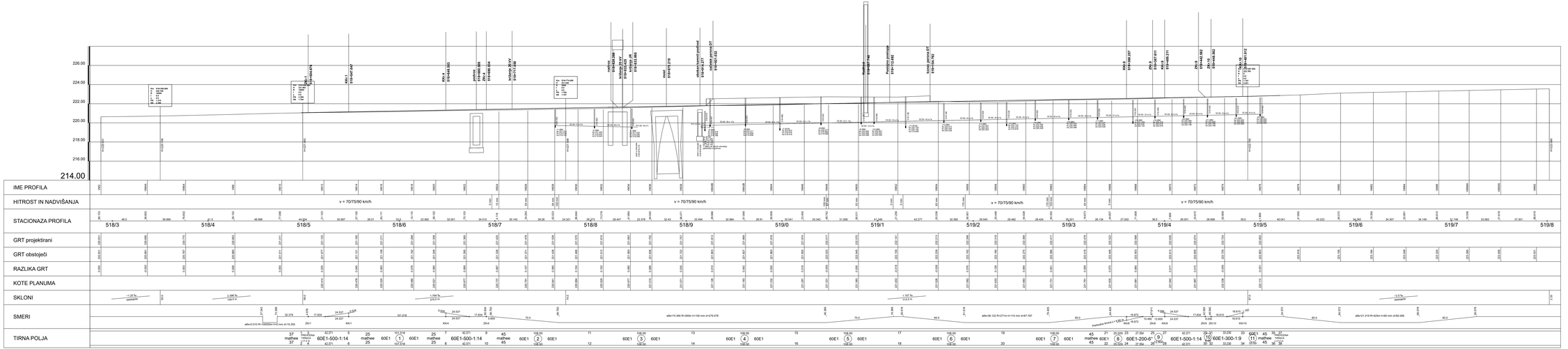

VZDOLŽNI PROFIL TIRA ŠT.2

MERILO 1:1000/100

0/2

Datum:	Št. spremembe:	Podpis:

Naročnik: Republika Slovenija

Republika Slovenija
Ministrstvo za infrastrukturo
Direkcija RS za infrastrukturo
Tržaška cesta 19, 1000 Ljubljana
tel.: 01 478 80 00, fax: 01 478 87 23

Projektant: **s3 - projektiranje podjetje ljubljana, d.d.**
projektiranje, inženiring, svetovanje
Ulica Ivana Roša 15, 1000 Ljubljana
tel.: +3 386 70 55 1xx, fax: +3 386 70 55 1xx

Projekt: Umestitev nadhoda na železniški postaji Zagorje

Objekt: Železniška postaja Zagorje — Id. št.: 0xx

Del: Načrt tirnih naprav s peroni

Izvajalec projekta:	P-G-0133 mag. E. Hačkimehmed, univ.dipl.inž.grad.
Odgovorni vodja projekta:	P-G-0133 mag. E. Hačkimehmed, univ.dipl.inž.grad.
Izdelal:	P-G-4184 Jaka Truden univ.dipl.inž.grad.

Vsebina risbe: Načrt s področja gradbeništva

Naziv: VZDOLŽNI PROFIL TIRA ŠT.2

Št. projekta:	Faza:	Merilo:	Datum:	Projekt št.:	Načrt št.:	Id. št.:
107	IZN	1:1000/100	feb. 2021	3710/Z	0/2	XXXXX

Št. objekta:	Kataster zemlje:	Parc.št.parc.:	Arh. znak:	Format:	Priloga:	Načrt št.:
ZG1000	0146.00	007.2121.	G.142			2.2

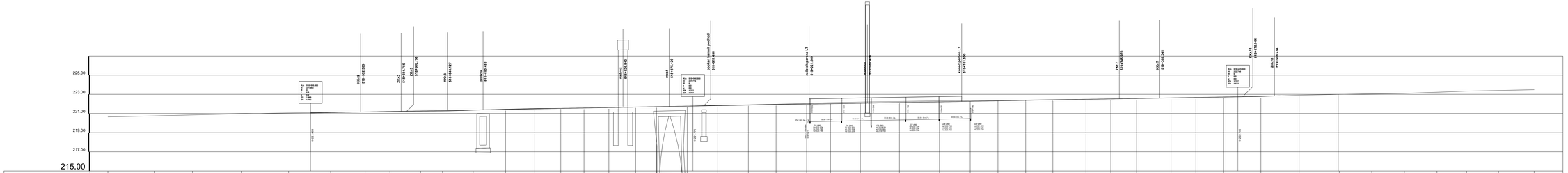

VZDOLŽNI PROFIL TIRA ŠT.3

MERILO 1:1000/100

0/2

Datum:	Spr. sprememba:	Podpis:

Investitor: Republika Slovenija

Republika Slovenija
Ministrstvo za infrastrukturo
Direkcija Republike Slovenije za infrastrukturo
Tržaška cesta 19, 1000 Ljubljana
tel.: 01 478 80 00, fax: 01 478 81 23

Projektant: **s2 - projektiranje podjetje ljubljana, d.d.**
projektiranje, inženiring, svetovanje
Dunajska cesta 156, p. p. 1000 Ljubljana
tel.: +3 386 75 55 1xx, fax: +3 386 75 55 1xx

Projekt: Umestitev nadhoda na železniški postaji Zagorje

Objekt: Železniška postaja Zagorje — id. št.: 0xx

Del: Načrt tirnih naprav v peroni — Vodja projekta: P-G-0133 mag. E. Hačibrahimović, univ.dipl.inž.grad. — Odgovorni vodja projekta: P-G-0133 mag. E. Hačibrahimović, univ.dipl.inž.grad. — Izdelal: P-G-4184 Jaka Truden univ.dipl.inž.grad.

Vsebina: Načrt s področja gradbeništva

Naziv: VZDOLŽNI PROFIL TIRA ŠT.3

Šifra projekta:	Avtorska oznaka:	Faza projekta:	Datum:	Projekt št.:	Arh. št.:	Ev. št.:
12/	UZN		feb. 2021	3710Z_	3710Z_0/2	XXXXX

Šifra objekta:	Zap. št. objekta:	Zap. št. dela:	Zap. št. risbe:	Format:	Merilo:
ZG1000	0146.00	007.2121.	G.142	2.3	

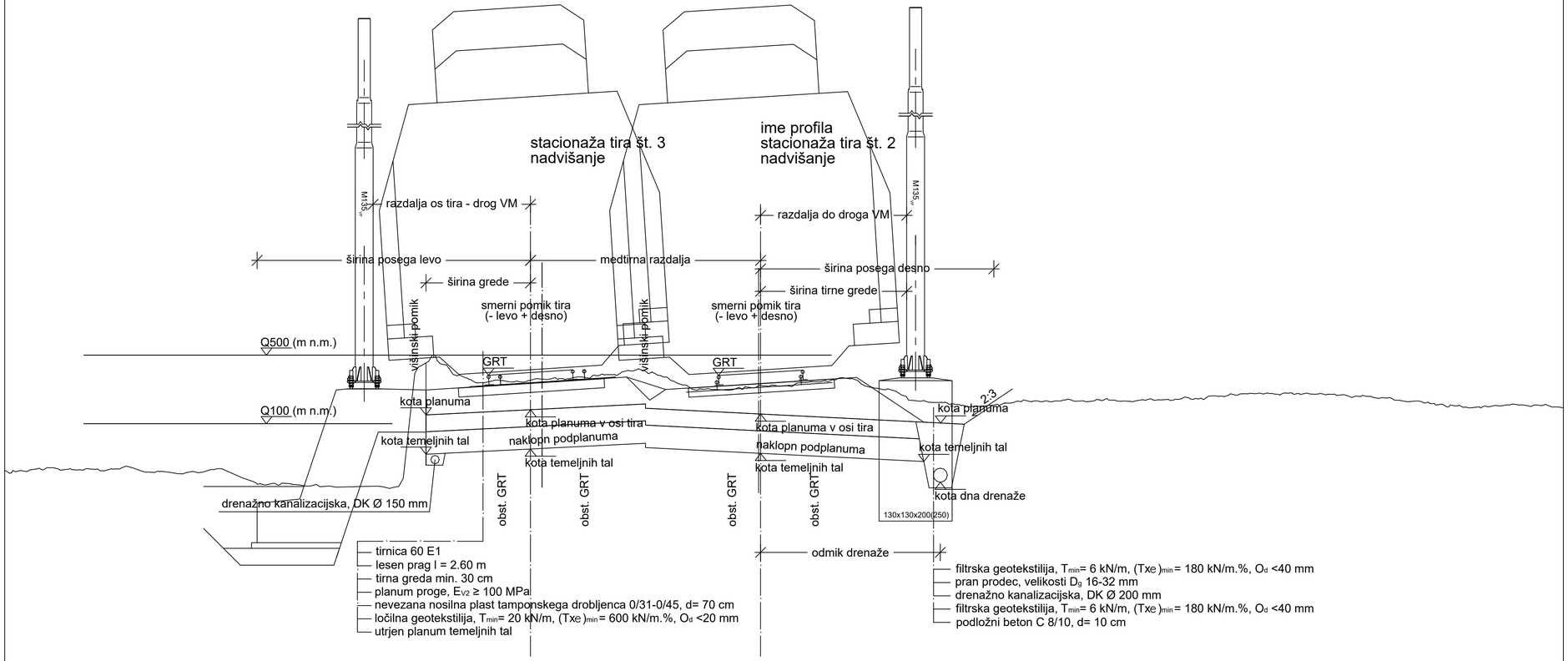

KARAKTERISTIČNI PREČNI PREREZ - A STRAN

MERILO 1:50

0/2

Datum:	Opis spremembe:	Podpis:

Investitor: Republika Slovenija

Republika Slovenija
Ministrstvo za infrastrukturo
Direkcija RS za infrastrukturo
Tržaška cesta 19, 1000 Ljubljana
tel.: 01 478 80 02, fax: 01 478 81 23

Projektant:

sž - projektivno podjetje ljubljana, d.d.
projektiranje, inženiring, svetovanje
Ukmarjeva ulica 6, SI - 1000 Ljubljana
tel.: 01 300 76 00, fax.: 01 300 76 36

Projekt: Umestitev nadhoda na železniški postaji Zagorje

Objekt: Železniška postaja Zagorje

Načrt: Načrt tirnih naprav s peroni

	Id. št.:	Ime:
Vodja projekta:	PI G-0133	mag. E. Hadžiahmetović univ.dipl.inž.gradb.
Pooblaščeni inženir:	PI G-0133	mag. E. Hadžiahmetović univ.dipl.inž.gradb.
Izdelal:	PI G-4184	Jaka Truden univ.dipl.inž.gradb.

Vrsta načrta: Načrt s področja gradbeništva

Risba: KARAKTERISTIČNI PREČNI PREREZ - A STRAN

Št. proge:	Vrsta projekta:	Merilo:	Datum:	Projekt št:	Načrt št.:	Int. št.:
10	IZN	1:50	feb. 2021	3710/Z	3710/Z 0/2	XXXXX
Št. odseka:	**Arhivska številka:**	**Faza/objekt:**	**Šifra risbe:**	**Prostor za črtno kodo:**		**Risba št.:**
ZG1000	0146.00	007.2121.	G.131			3.1

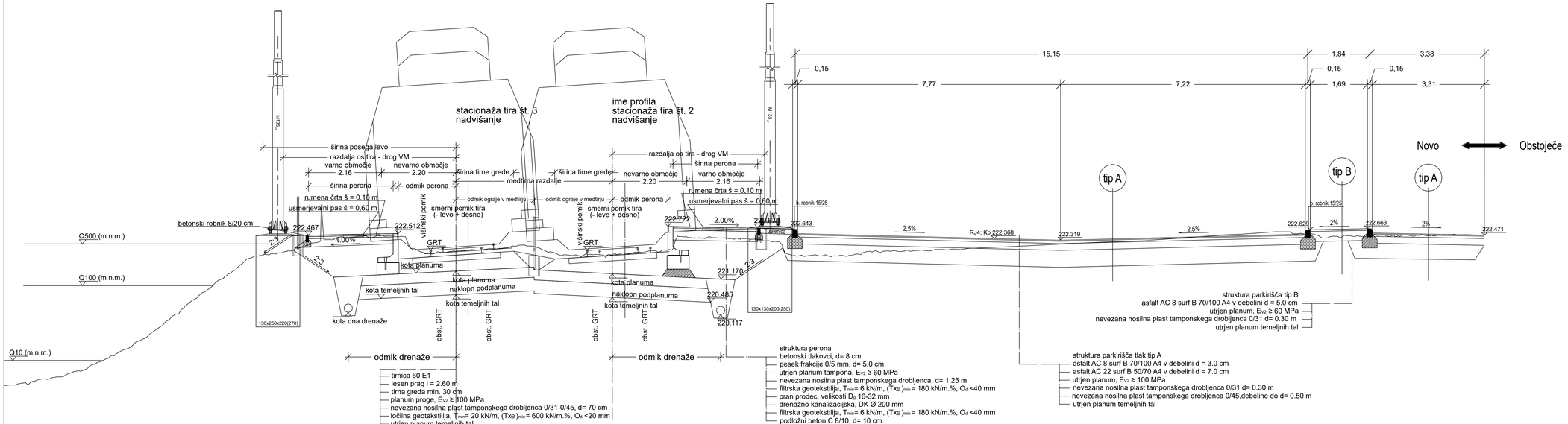

KARAKTERISTIČNI PREČNI PREREZ V OBMOČJU PARKIRIŠČA

MERILO 1:50

0/2

Datum:	Opis spremembe:	Podpis:

Investitor: Republika Slovenija

Republika Slovenija
Ministrstvo za infrastrukturo
Direkcija RS za infrastrukturo
Tržaška cesta 19, 1000 Ljubljana
tel.: 01 478 80 02, fax: 01 478 81 23

Projektant:

sž - projektivno podjetje ljubljana, d.d.
projektiranje, inženiring, svetovanje
Ukmarjeva ulica 6, SI - 1000 Ljubljana
tel.: 01 300 76 00, fax.: 01 300 76 36

Projekt: Umestitev nadhoda na železniški postaji Zagorje

Objekt: Železniška postaja Zagorje

Načrt:	Ime:	Id. št.:
Načrt tirnih naprav s peroni	Vodja projekta:	PI G-0133 mag. E. Hadžiahmetović: univ.dipl.inž.gradb.
	Podvodjitelj inženir:	PI G-0133 mag. E. Hadžiahmetović: univ.dipl.inž.gradb.
Vrsta načrta: Načrt s področja gradbeništva	Izdelal:	PI G-4184 Jaka Truden univ.dipl.inž.gradb.

Risba: KARAKTERISTIČNI PREČNI PREREZ V OBMOČJU PARKIRIŠČA

Št. proge:	Vrsta projekta:	Merilo:	Datum:	Projekt št.:	Načrt št.:	Int. št.:
10	IZN	1:50	feb. 2021	3710/Z	3710/Z_0/2	XXXXX

Št. odseka:	Arhivska številka:	Faza/objekt:	Šifra risbe:	Prostor za črtno kodo:	Risba št.:
ZG1000	0146.00	007.2121.	G.131		3.2

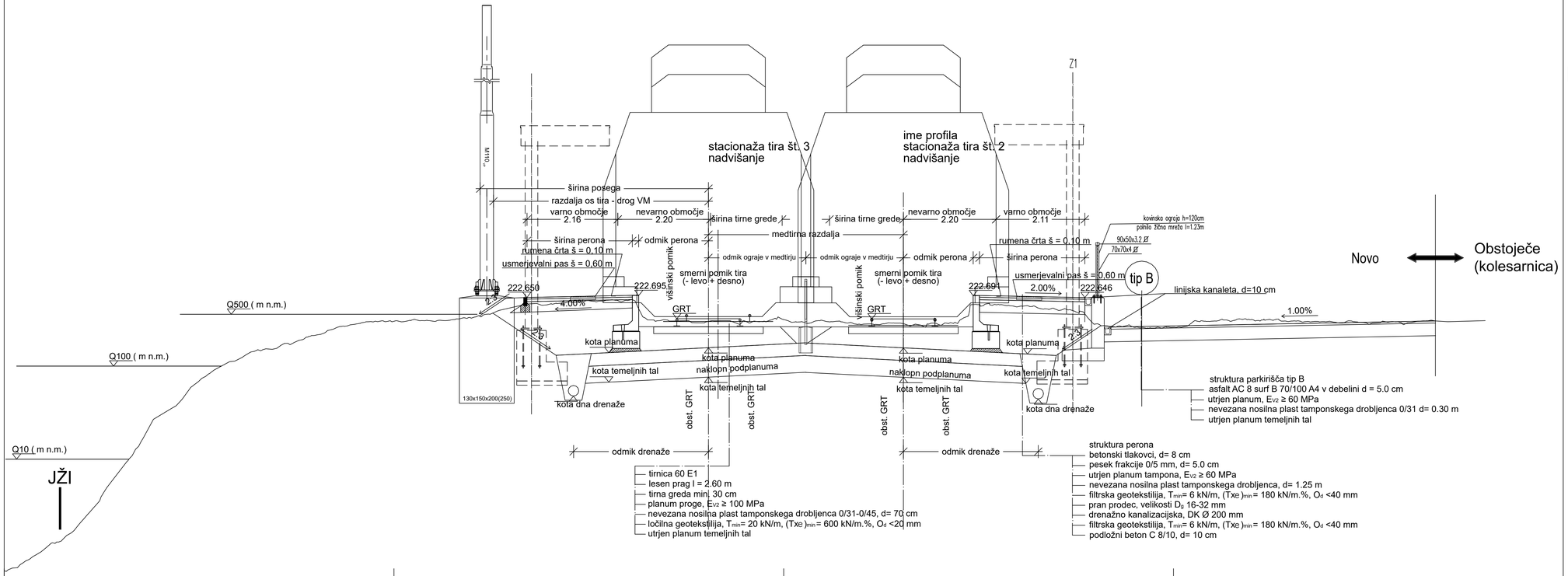

KARAKTERISTIČNI PREČNI PREREZ V OBMOČJU PERONOV

MERILO 1:50

0/2

Datum:	Opis spremembe:	Podpis:

Investitor: Republika Slovenija

Republika Slovenija
Ministrstvo za infrastrukturo
Direkcija RS za infrastrukturo
Tržaška cesta 19, 1000 Ljubljana
tel.: 01 478 80 02, fax: 01 478 81 23

Projektant:

sž - projektivno podjetje ljubljana, d.d.
projektiranje, inženiring, svetovanje
Ukmarjeva ulica 6, SI - 1000 Ljubljana
tel.: 01 300 76 00, fax.: 01 300 76 36

Projekt: Umestitev nadhoda na železniški postaji Zagorje

Objekt: Železniška postaja Zagorje

	Id. št.:	Ime:
Načrt: Načrt tirnih naprav s peroni	Vodja projekta: PI G-0133	mag. E. Hadžiahmetović univ.dipl.inž.gradb.
	Pooblaščeni inženir: PI G-0133	mag. E. Hadžiahmetović univ.dipl.inž.gradb.
Vrsta načrta: Načrt s področja gradbeništva	Izdelal: PI G-4184	Jaka Truden univ.dipl.inž.gradb.

Risba: KARAKTERISTIČNI PREČNI PREREZ V OBMOČJU PERONOV

Št. proge:	Vrsta projekta:	Merilo:	Datum:	Projekt št:	Načrt št.:	Int. št.:
10	IZN	1:50	feb. 2021	3710/Z	3710/Z 0/2	XXXXX

Št. odseka:	Arhivska številka:	Faza/objekt:	Šifra risbe:	Prostor za črtno kodo:	Risba št.:
ZG1000	0146.00	007.2121.	G.131		3.3

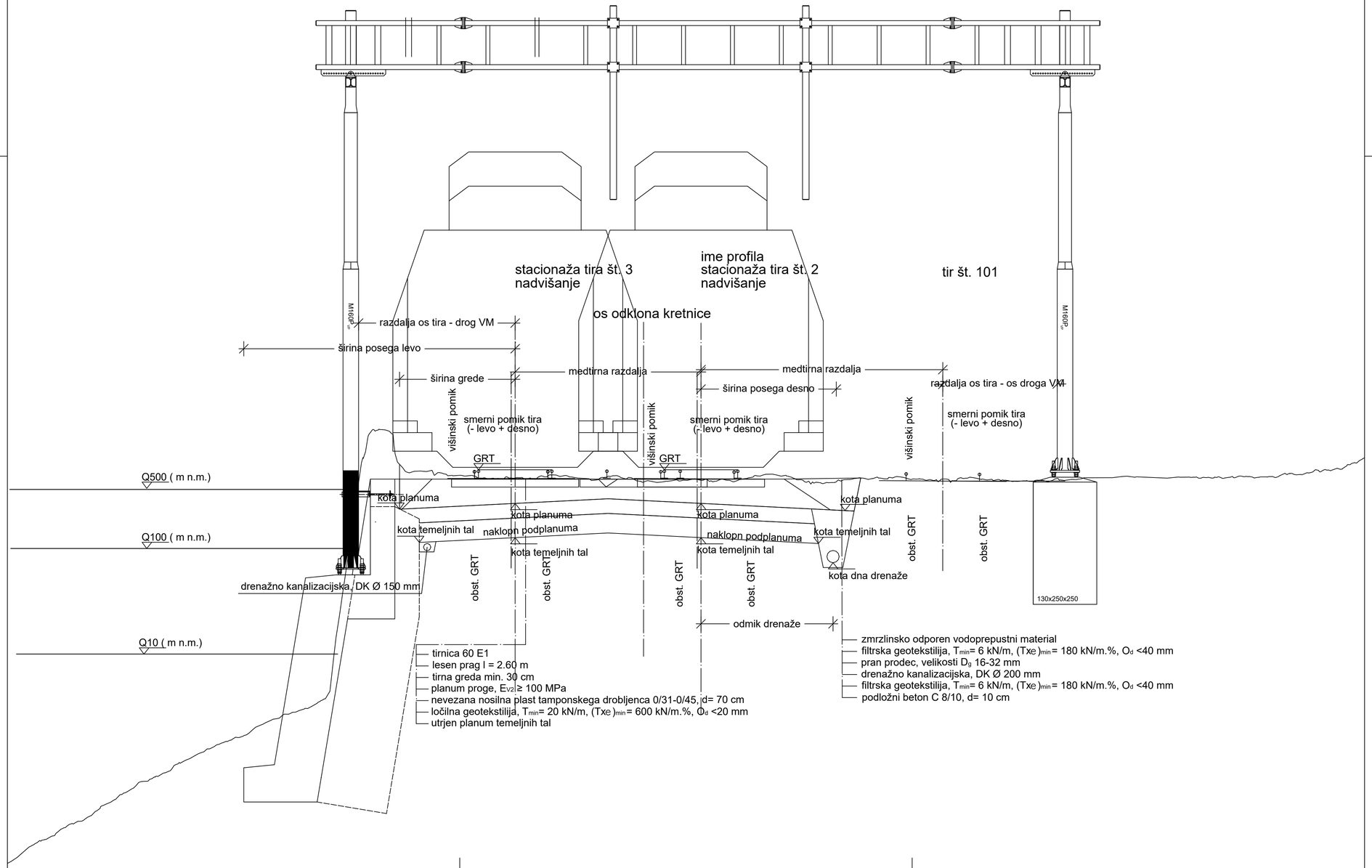

KARAKTERISTIČNI PREČNI PREREZ - B STRAN

MERILO 1:50

0/2

Datum:	Opis spremembe:	Podpis:

Investitor: Republika Slovenija

Republika Slovenija
Ministrstvo za infrastrukturo
Direkcija RS za infrastrukturo
Tržaška cesta 19, 1000 Ljubljana
tel.: 01 478 80 02, fax: 01 478 81 23

Projektant:

sž - projektivno podjetje ljubljana, d.d.
projektiranje, inženiring, svetovanje
Ukmarjeva ulica 6, SI - 1000 Ljubljana
tel.: 01 300 76 00, fax.: 01 300 76 36

Projekt: Umestitev nadhoda na železniški postaji Zagorje

Objekt: Železniška postaja Zagorje

Načrt: Načrt tirnih naprav s peroni

	Id. št.:	Ime:
Vodja projekta:	PI G-0133	mag. E. Hadžiahmetović univ.dipl.inž.gradb.
Pooblaščeni inženir:	PI G-0133	mag. E. Hadžiahmetović univ.dipl.inž.gradb.
Izdelal:	PI G-4184	Jaka Truden univ.dipl.inž.gradb.

Vrsta načrta: Načrt s področja gradbeništva

Risba: KARAKTERISTIČNI PREČNI PREREZ - B STRAN

Št. proge:	Vrsta projekta:	Merilo:	Datum:	Projekt št:	Načrt št.:	Int. št.:
10	IZN	1:50	feb. 2021	3710/Z	3710/Z_0/2	XXXXX

Št. odseka:	Arhivska številka:	Faza/objekt:	Šifra risbe:	Prostor za črtno kodo:	Risba št.:
ZG1000	0146.00	007.2121.	G.131		3.4

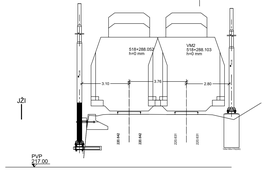

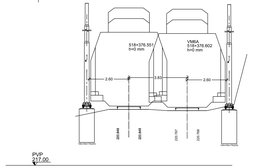

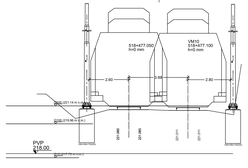

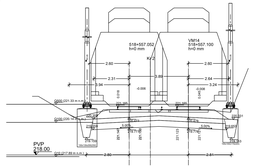

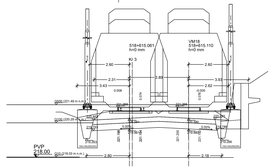

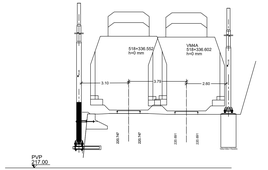

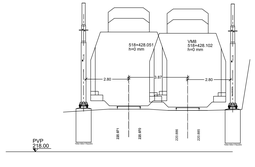

Začetek gradbenih del na
tirnih napravah od ZK 1 v km
518+504.676 dalje.

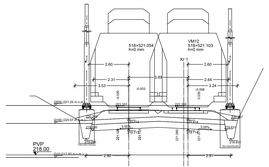

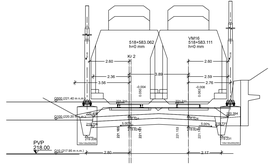

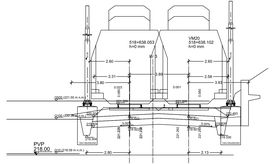

PREČNI PREREZI od VM2 do VM20

MERILO 1:100

0/2

Datum:	Opis spremembe:	Podpis:

Investitor: Republika Slovenija

Republika Slovenija
Ministrstvo za infrastrukturo
Direkcija RS za infrastrukturo
Tržaška cesta 19, 1000 Ljubljana
tel.: 01 478 80 00, fax: 01 478 81 23

Projektant: **sž - projektivno podjetje ljubljana, d.d.**
projektiranje, inženiring, svetovanje
Ulnarjeva ulica 8, SI - 1000 Ljubljana
tel.: 01 520 70 00, fax: 01 300 16 36

Projekt: Umestitev nadhoda na železniški postaji Zagorje

Objekt: Železniška postaja Zagorje

Načrt: Načrt tirnih naprav s peroni	Vodja projekta:	(ime, priimek, podpis, žig)	
	Projektant/-ka:	PI G-0133 mag. E. Hadžahmetović univ.dipl.inž.gradb.	
	Odgovorni/-ka za izdelavo:	PI G-0133 mag. E. Hadžahmetović univ.dipl.inž.gradb.	
Vrsta načrta: Načrt s področja gradbeništva	Izdelal:	PI G-4184	Jaka Trubar univ.dipl.inž.gradb.

Naziv: PREČNI PREREZI od VM2 do VM20

Št. projekta:	Oznaka projekta:	Merilo:	Datum:	Projekt št:	Načrt št:	Ar. št:
10	IZ74	1:100	feb. 2021	371/OZ	371/OZ_0/2	XXXXX

Št. izdaje:	Arhivska številka:	Kraj/ organ:	Zbirka:	Vsebina za tiriho knjigo:	Mapa št.:
ZG1000	0146.00	007.2121.	G.132		3.5

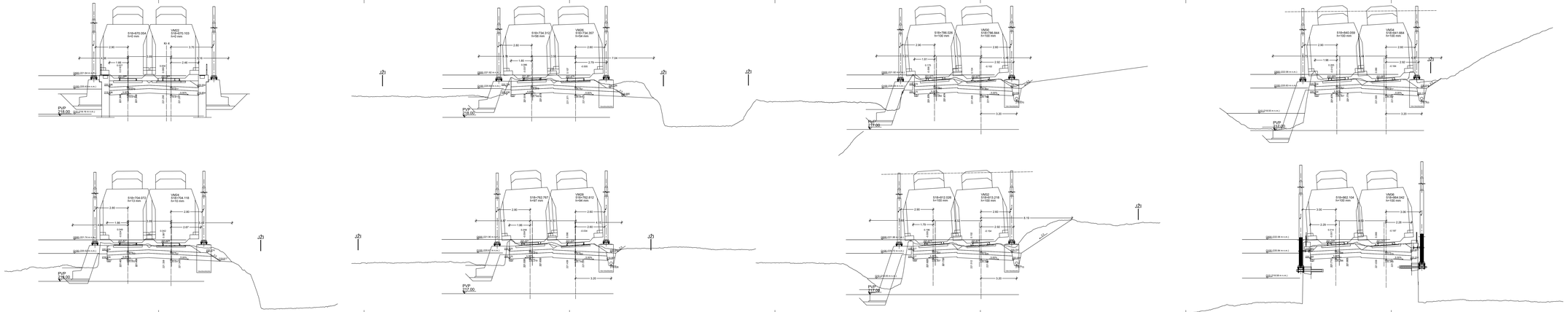

PREČNI PREREZI od VM22 do VM36

MERILO 1:100

0/2

Datum:	Opis spremembe:	Podpis:

Investitor: Republika Slovenija

Republika Slovenija
Ministrstvo za infrastrukturo
Direkcija RS za infrastrukturo
Tržaška cesta 19, 1000 Ljubljana
tel.: 01 478 80 00, fax: 01 478 81 23

Projektant: **sž - projektiranje podjetje ljubljana, d.d.**
projektiranje, inženiring, svetovanje
Ulica bratov Učakar 8, SI - 1000 Ljubljana
tel.: 01 520 70 00, fax: 01 300 16 26

Projekt: Umestitev nadhoda na železniški postaji Zagorje

Objekt: Železniška postaja Zagorje (id. št.: /)

Naziv:	Načrt tirnih naprav s peroni	Vodja projekta:	PI G-0133 mag. E. Hadžahmetović univ.dipl.inž.gradb.
		Projektant/ Odgovorni inženir:	PI G-0133 mag. E. Hadžahmetović univ.dipl.inž.gradb.
Vrsta načrta:	Načrt s področja gradbeništva	Izdelal:	PI G-4184 Jaka Trušen univ.dipl.inž.gradb.

Risba: PREČNI PREREZI od VM22 do VM36

Št. projekta: 10	Faza projekta: IZVA	Merilo: 1:100	Datum: feb. 2021	Projekt št.: 371/OZ	Načrt št.: 371/OZ_0/2	Ar. št.: XXXXX
Št. risbe: ZG1000	Arhivska številka: 0146.00	Datoteka: 007.2121.	Zbirka risb: G.132	Priloga za tiranje kraja:		Risba št.: 3.6

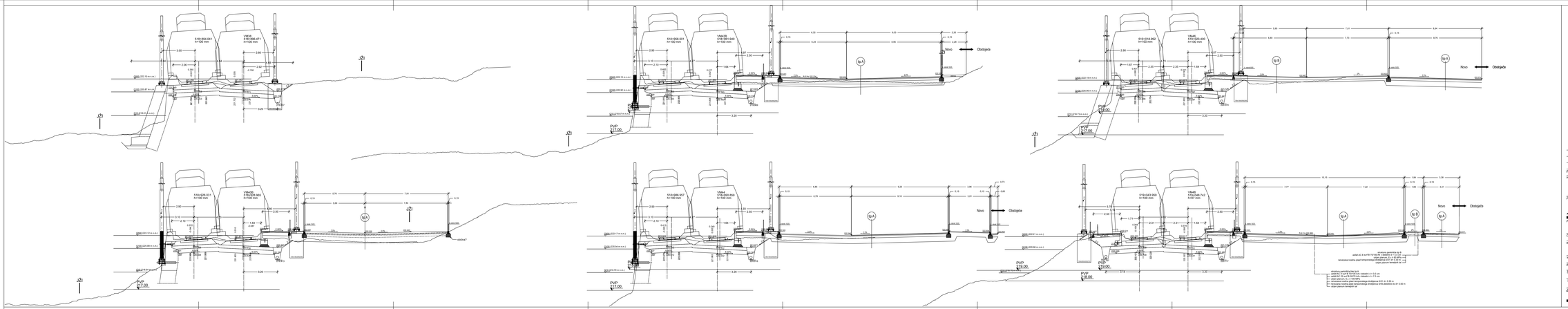

PREČNI PREREZI od VM38 do VM48

MERILO 1:100

0/2

Datum:	Opis spremembe:	Podpis:

Investitor: Republika Slovenija

Republika Slovenija
Ministrstvo za infrastrukturo
Direkcija RS za infrastrukturo
Tržaška cesta 19, 1000 Ljubljana
tel.: 01 478 80 00, fax: 01 478 81 23

Projektant:

sž – projektivno podjetje ljubljana, d.d.
projektiranje, inženiring, svetovanje
Ulica Ivana Roša 6, SI - 1000 Ljubljana
tel.: 01 520 70 00, fax: 01 300 16 36

Projekt: Umestitev nadhoda na železniški postaji Zagorje

Objekt: Železniška postaja Zagorje — (ŠIFRA)

Naziv:	Načrt tirnih naprav s peroni	Projektant (ime):	Pi G-0133 mag. E. Hadžahmetović univ.dipl.inž.grad.
		Projektant (ime):	Pi G-0133 mag. E. Hadžahmetović univ.dipl.inž.grad.
Vrsta: nadrtež	Načrt s področja gradbeništva	Izdelal:	Pi G-4184 Jaka Trušen univ.dipl.inž.grad.

Naziv: PREČNI PREREZI od VM38 do VM48

Št. projekt:	Oznaka projekta:	Merilo:	Datum:	Projekt ID:	Načrt ID:	Ar. ID:
10	NZN	1:100	feb. 2021	371/0Z	371/0Z_0/2	XXXXX

Št. izdelave:	Arhivska številka:	Kraj izdelave:	Šifra nalog:	Naziver za tiskanje:	Ar. enota:
ZG1000	0146.00	007.2121.	G.132		3.7

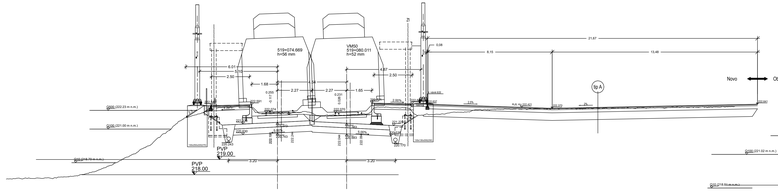

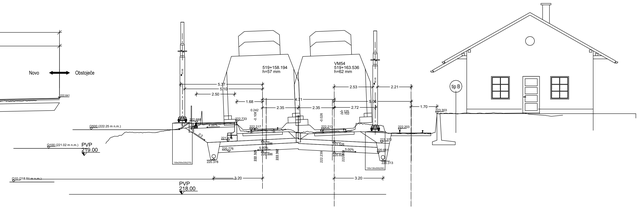

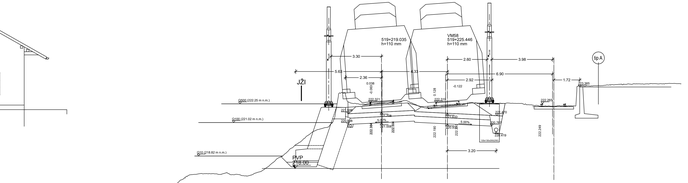

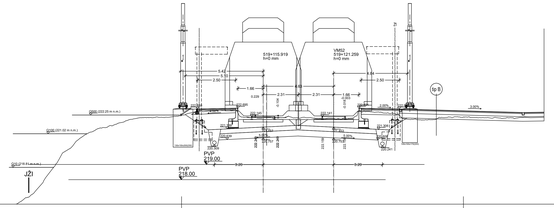

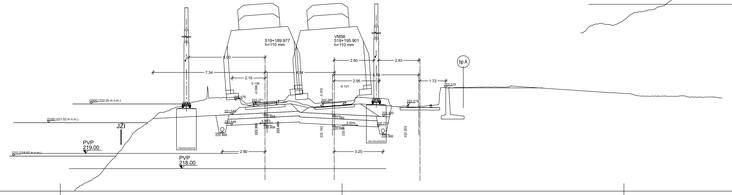

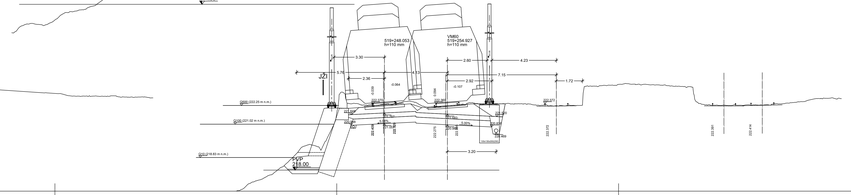

PREČNI PREREZI od VM50 do VM60

MERILO 1:100

0/2

Datum:	Opis spremembe:	Podpis:

Investitor: Republika Slovenija

Republika Slovenija
Ministrstvo za infrastrukturo
Direkcija RS za infrastrukturo
Tržaška cesta 19, 1000 Ljubljana
tel.: 01 478 80 00, fax: 01 478 81 23

Projektant: **sž - projektiranje podjetje ljubljana, d.d.**
projektiranje, inženiring, svetovanje
Ulica bratov Učakar 8, SI - 1000 Ljubljana
tel.: 01 520 70 00, fax: 01 300 16 36

Projekt: Umestitev nadhoda na železniški postaji Zagorje

Objekt: Železniška postaja Zagorje

		ime:	*id. št.:*
Načrt:	Načrt tirnih naprav s peroni	*vodja projekta:*	PI G-0133 mag. E. Hadžahmetović univ.dipl.inž.gradb.
		Projektant odgovorni:	PI G-0133 mag. E. Hadžahmetović univ.dipl.inž.gradb.
Vrsta načrta:	Načrt s področja gradbeništva	*izdelal:*	PI G-4184 Jaka Truden univ.dipl.inž.gradb.

Naziv: PREČNI PREREZI od VM50 do VM60

Št. projekta:	*Oznaka projekta:*	*Merilo:*	*Datum:*	*Projekt št.:*	*Načrt št.:*	*Ki. št.:*
10	IZ74	1:100	feb. 2021	371/OZ	371/OZ_0/2	XXXXX

Št. izdaje:	*Arhivska številka:*	*Kopij izdajev:*	*Zbirka risb:*	*Predhodni ga tiranja risb:*	*Risba št.:*
ZG1000	0146.00	007.2121.	G.132		3.8

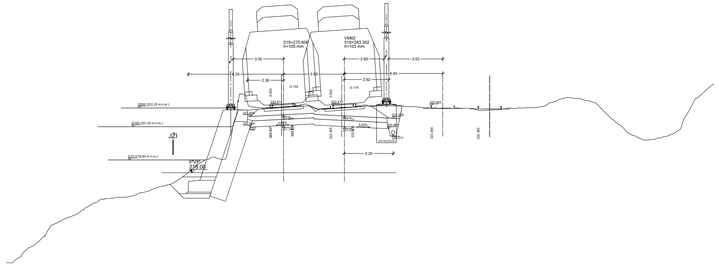

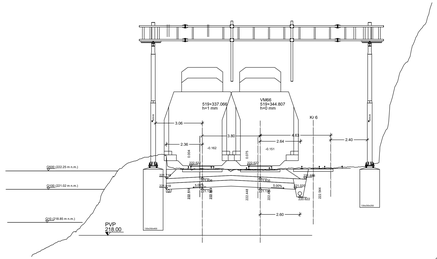

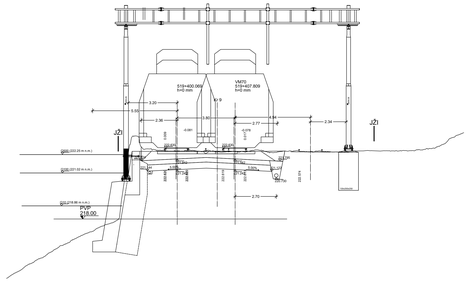

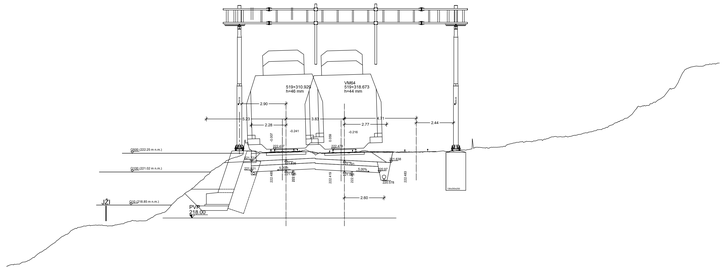

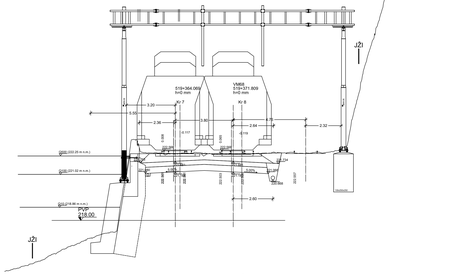

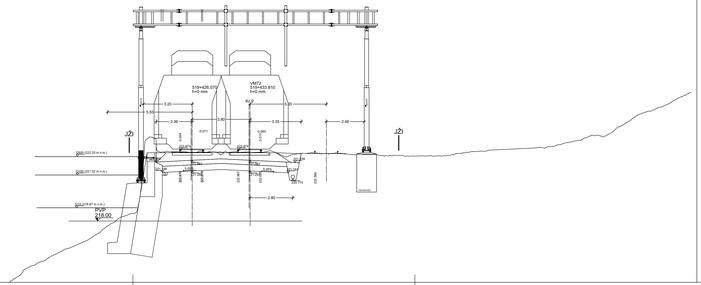

PREČNI PREREZI od VM62 do VM72

MERILO 1:100

0/2

Datum:	Opis spremembe:	Projekt:

Investitor: Republika Slovenija
Republika Slovenija
Ministrstvo za infrastrukturo
Direkcija RS za infrastrukturo
Tržaška cesta 19, 1000 Ljubljana
tel.: 01 478 80 02 fax: 01 478 8 23

Projektant: **sž - projektivno podjetje ljubljana, d.d.**
projektiranje, inženiring, svetovanje
Ulehekova ulica 8, SI - 1000 Ljubljana
tel.: 01 500 76 05 fax: 01 500 76 06

Projekt: Umestitev nadhoda na železniški postaji Zagorje

Objekt: Železniška postaja Zagorje — Id. št.: Inv.:

Naziv: Nadtirnih naprav s peroni
Vodja projekta: PI G-133 mag. E. Hadžihalilovič univ.dipl.inž.grad.
Pooblaščeni inženir: PI G-133 mag. E. Hadžihalilovič univ.dipl.inž.grad.
Izdelal: PI G-184 Jaka Truden univ.dipl.inž.grad.

Vrsta načrta: Načrt s področja gradbeništva

Faza: PREČNI PREREZI od VM62 do VM72

Šif. projekta:	Mapa:	Merilo:	Datum:	Projekt št.:	Načrt št.:	Izv. št.:
ZGN	G.P.	1:100	feb. 2021	37102/E	37102/_0/2	XXXXX

Šif. objekta:	Arhivski shranik:	Fascikel/part:	Štev. risbe:	Predzad. za štev. risbe:	Faza št.:
ZG1000	0146.00	007.2121.	G.132		3.9

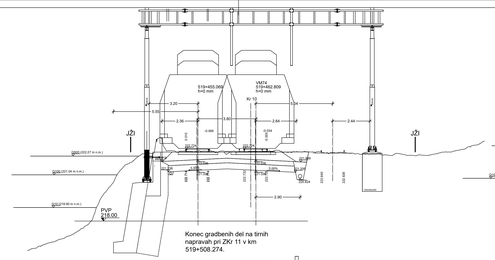
519+455.590
5+0 mm
VM74
519+462.809
5+0 mm
Kr 10
3.20
2.36
1.90
2.64
2.44
2.90
-0.080
-0.054
-0.080
-0.054
-0.080
-0.054

SITUACIJSKI PRIKAZ NAKLADALNE KLANČINE

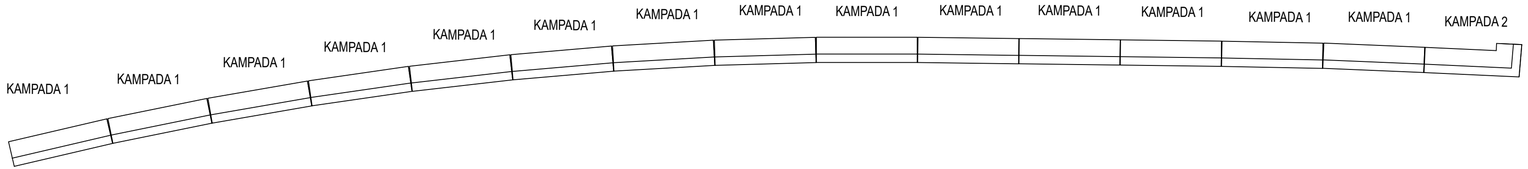

PREČNI PREREZ NAKLADALNE KLANČINE OB SKLADIŠČU

POGLED: M 1:50

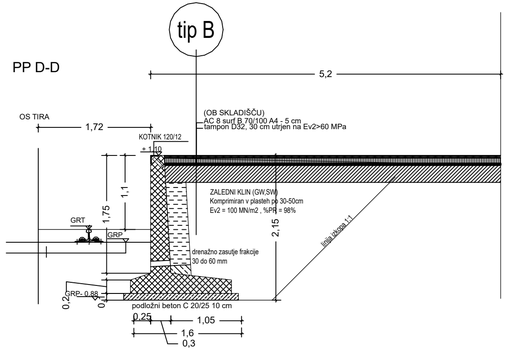

PREČNI PREREZ NAKLADALNE KLANČINE

POGLED: M 1:50

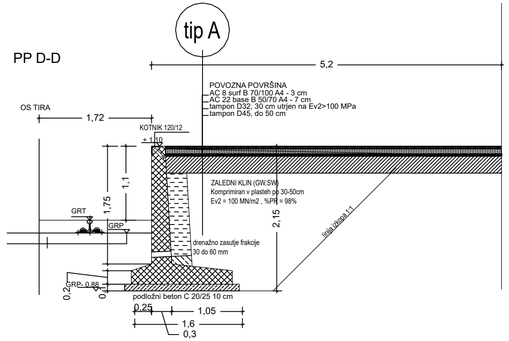

OPOMBA:

MED KAMPADAMI SE IZVEDE DILATACIJA S STIRODURJEM 2cm
IN TRAJNOELASTIČNIM KITOM.

DETAJL NAKLADALNE KLANČINE

MERILO 1:50

0/2

Datum:	Opis spremembe:	Podpis:

Investitor: Republika Slovenija

Republika Slovenija
Ministrstvo za infrastrukturo
Direkcija RS za infrastrukturo
Tržaška cesta 19, 1000 Ljubljana
tel.: 01 478 80 02, fax: 01 478 81 23

Projektant:

sž - projektivno podjetje ljubljana, d.d.
projektiranje, inženiring, svetovanje
Ukmarjeva ulica 6, SI - 1000 Ljubljana
tel.: 01 300 76 00, fax.: 01 300 76 36

Projekt: Umestitev nadhoda na železniški postaji Zagorje

Objekt: Železniška postaja Zagorje

Načrt: Načrt tirnih naprav s peroni

	Id. št.:	Ime:
Vodja projekta:	PI G-0133	mag. E. Hadžiahmetović univ.dipl.inž.gradb.
Pooblaščeni inženir:	PI G-0133	mag. E. Hadžiahmetović univ.dipl.inž.gradb.
Izdelal:	PI G-4184	Jaka Truden univ.dipl.inž.gradb.

Vrsta načrta: Načrt s področja gradbeništva

Risba: DETAJL NAKLADALNE KLANČINE

Št. proge:	Vrsta projekta:	Merilo:	Datum:	Projekt št.:	Načrt št.:	Int. št.:
10	IZN	1:50	feb. 2021	3710/Z	3710/Z_0/2	XXXXX

Št. odseka:	Arhivska številka:	Faza/objekt:	Šifra risbe:	Prostor za črtno kodo:	Risba št.:
ZG1000	0146.00	007.2121.	G.151		4.1

POGLED: M 1:25

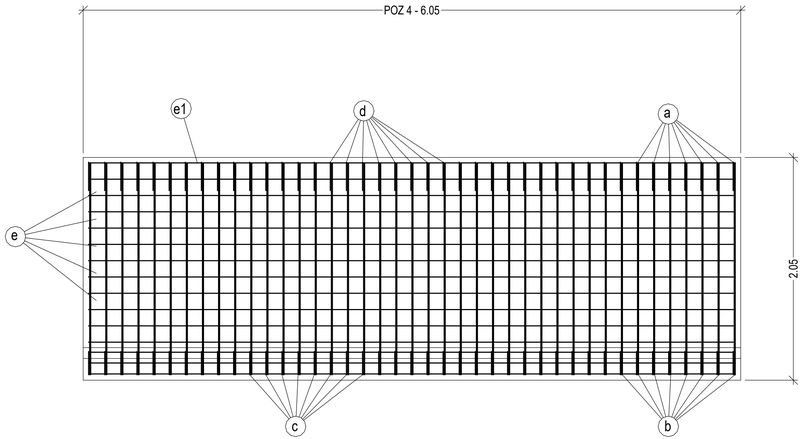

e Ø10/15cm, l=595cm

e1 Ø12/10cm, l=595cm (v kroni zidu)

DETAJL "A" M 1:10

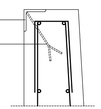

PREREZ: M 1:25

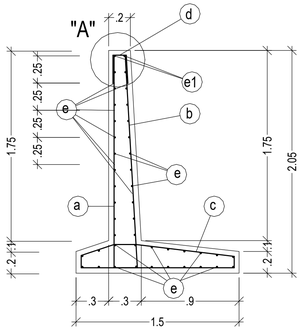

c Ø10/15cm, l=164cm

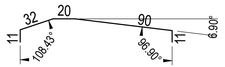

B 500 B - (rebrasta armatura)				SKUPAJ L (m) PO PROFILIH		
OZNAKA	Φ	KOSOV	L(m)	8	10	12
a	10	41	3.16		129.56	
b	10	41	2.57		105.49	
c	10	41	1.64		67.24	
d	8	48	0.61	29.28		
e	10	42	5.95		249.90	
e1	12	2	5.95			11.90
e2	10	38	5.41		205.58	
Skupna dolžina po profilih (m):				29.28	757.77	11.90
Masa (kg/m):				0.405	0.633	0.911
Skupna masa po profilih:				11.86	479.46	10.84
Skupna masa za en element:				502.16		
Število elementov:			14			
Skupna masa za vse elemente:				7,030		

C30/37, XF2, XC2
B 500 B

a Ø10/15cm, l=316cm

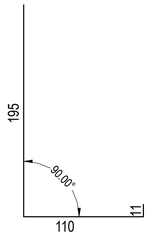

b Ø10/15cm, l=257cm

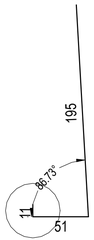

d Ø8/15cm, l=61cm

ARMATURNI NAČRT KLANČINE - KAMPADA 1

0/2

Datum: Opis spremembe: Podpis:

Investitor: Republika Slovenija
Republika Slovenija
Ministrstvo za infrastrukturo
Direkcija RS za infrastrukturo
Tržaška cesta 19, 1000 Ljubljana
tel.: 01 478 80 02, fax: 01 478 81 23

Projektant:
sž - projektivno podjetje ljubljana, d.d.
projektiranje, inženiring, svetovanje
Ukmarjeva ulica 6, SI - 1000 Ljubljana
tel.: 01 300 76 00, fax.: 01 300 76 36

Projekt: Umestitev nadhoda na železniški postaji Zagorje

Objekt: Železniška postaja Zagorje

Načrt: Načrt tirnih naprav s peroni

	Id. št.:	Ime:
Vodja projekta:	PI G-0133	mag. E. Hadžiahmetović univ.dipl.inž.gradb.
Pooblaščeni inženir:	PI G-0133	mag. E. Hadžiahmetović univ.dipl.inž.gradb.
Izdelal:	PI G-4184	Jaka Truden univ.dipl.inž.gradb.

Vrsta načrta: Načrt s področja gradbeništva

Risba: ARMATURNI NAČRT KLANČINE - KAMPADA 1

Št. proge:	Vrsta projekta:	Merilo:	Datum:	Projekt št:	Načrt št:	Int. št.:
10	IZN		feb. 2021	3710/Z	3710/Z_0/2	XXXXX

Št. odseka:	Arhivska številka:	Faza/objekt:	Šifra risbe:	Prostor za črtno kodo:	Risba št.:
ZG1000	0146.00	007.2121.	G.151		4.2

C30/37, XF2, XC2
B 500 B

TLORIS: M 1:25

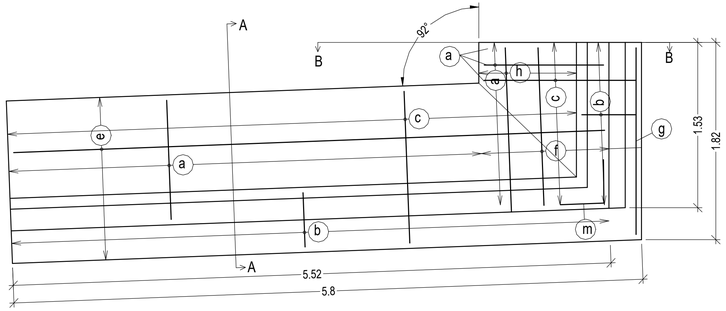

PREREZ A-A: M 1:25

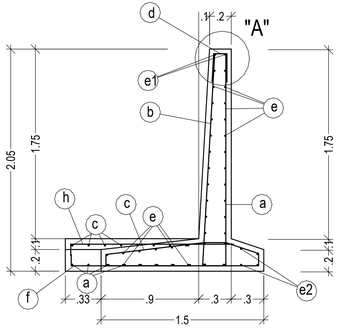

PREREZ B-B: M 1:25

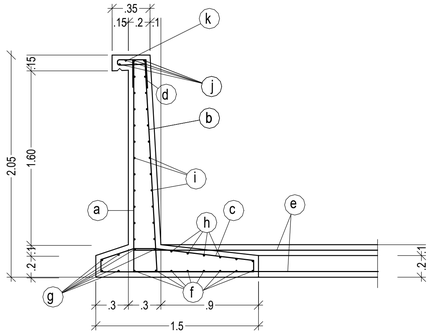

DETAJL "A" M 1:10

JEKLEN KOTNIK 100/100/10

SIDRO L=20 cm PRIVARJENO
NA KOTNIK NA 90 cm

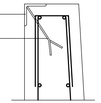

a 30+11=41Ø10/15cm, l=316cm

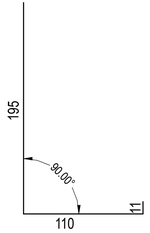

b 37+11=48Ø10/15cm, l=257cm

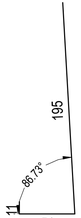

f 9Ø10/15cm, l=348cm

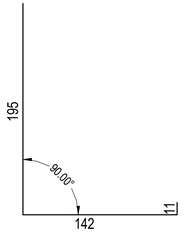

g 6Ø10/15cm, l=194cm

h 6Ø10/15cm, l=161cm

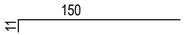

c 35+11=46Ø10/15cm, l=164cm

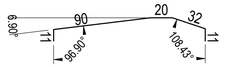

d 38+10=48Ø8/15cm, l=61cm

k 10Ø8/15cm, l=57cm

e 38Ø10/15cm, l=541cm

e1 2Ø12/10cm, l=541cm (v kroni zidu)

e2 4Ø10/15cm, l=570cm (v kroni zidu)

i 6Ø10/15cm, l=143cm

j 4Ø12/15cm, l=143cm

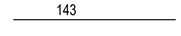

m 11Ø10/15cm, l=0,80cm

B 500 B - (rebrasta armatura)				SKUPAJ L (m) PO PROFILIH		
OZNAKA	Φ	KOSOV	L(m)	8	10	12
a	10	41	3.16		129.56	
b	10	48	2.57		123.50	
c	10	46	1.64		75.44	
d	8	48	0.61	29.28		
e	10	38	5.75		218.50	
e1	12	2	5.55			11.10
e2	10	38	5.41		205.58	
f	10	9	3.48		31.32	
g	10	6	1.94		11.64	
h	10	6	1.61		9.66	
i	10	22	1.43		31.46	
j	12	4	1.43			5.72
k	8	10	0.57	5.70		
m	10	11	0.80		8.80	
Skupna dolžina po profilih (m):				34.98	845.46	16.82
Masa (kg/m):				0.405	0.633	0.911
Skupna masa po profilih:				14.16	534.94	15.33
Skupna masa za en element:				**564.43**		
Število elementov:			**1**			
Skupna masa za vse elemente:				**564**		

ARMATURNI NAČRT KLANČINE - KAMPADA 2

0/2

Datum: | Opis spremembe: | Podpis:

Investitor: Republika Slovenija
Republika Slovenija
Ministrstvo za infrastrukturo
Direkcija RS za infrastrukturo
Tržaška cesta 19, 1000 Ljubljana
tel.: 01 478 80 02, fax: 01 478 81 23

Projektant:
sž - projektivno podjetje ljubljana, d.d.
projektiranje, inženiring, svetovanje
Ukmarjeva ulica 6, SI - 1000 Ljubljana
tel.: 01 300 76 00, fax.: 01 300 76 36

Projekt: Umestitev nadhoda na železniški postaji Zagorje

Objekt: Železniška postaja Zagorje | Id. št.: | Ime:

Načrt: Načrt tirnih naprav s peroni | Vodja projekta: PI G-0133 mag. E. Hadžiahmetović univ.dipl.inž.gradb.
Pooblaščeni inženir: PI G-0133 mag. E. Hadžiahmetović univ.dipl.inž.gradb.

Vrsta načrta: Načrt s področja gradbeništva | Izdelal: PI G-4184 Jaka Truden univ.dipl.inž.gradb.

Risba: ARMATURNI NAČRT KLANČINE - KAMPADA 2

Št. proge:	Vrsta projekta:	Merilo:	Datum:	Projekt št:	Načrt št.:	Int. št.:
10	IZN		feb. 2021	3710/Z	3710/Z_0/2	XXXXX

Št. odseka:	Arhivska številka:	Faza/objekt:	Šifra risbe:	Prostor za črtno kodo:	Risba št.:
ZG1000	0146.00	007.2121.	G.151		4.3

PRI TIRU V PREMI BREZ NADVIŠANJA

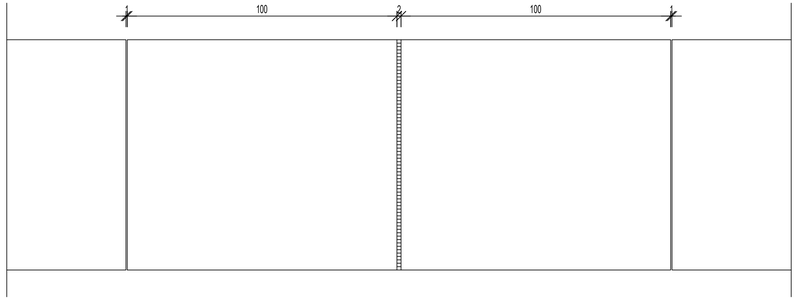

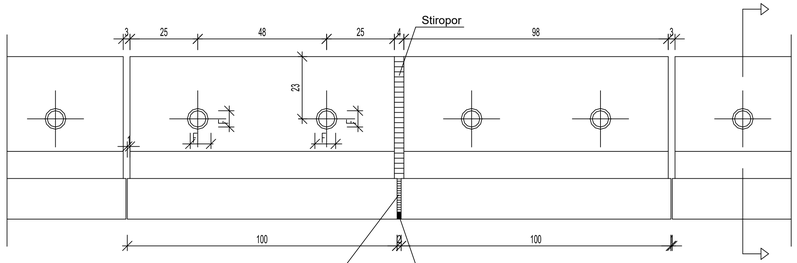

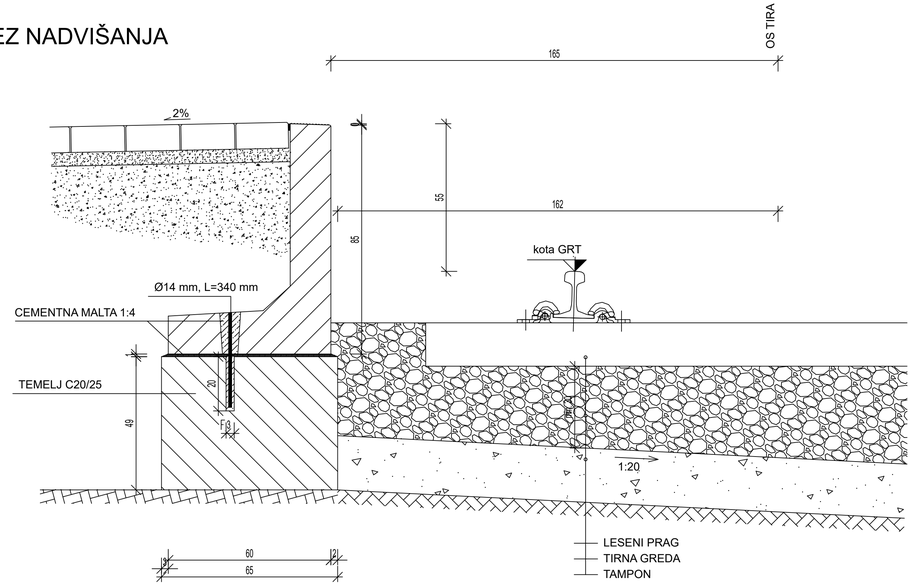

PERONSKI ELEMENT
H=55 cm - VGRADNJA

MERILO 1:20

0/2

Datum:	Opis spremembe:	Podpis:

Investitor: Republika Slovenija

Republika Slovenija
Ministrstvo za infrastrukturo
Direkcija RS za infrastrukturo
Tržaška cesta 19, 1000 Ljubljana
tel.: 01 478 80 02, fax: 01 478 81 23

Projektant:

sž - projektivno podjetje ljubljana, d.d.
projektiranje, inženiring, svetovanje
Ukmarjeva ulica 6, SI - 1000 Ljubljana
tel.: 01 300 76 00, fax.: 01 300 76 36

Projekt: Umestitev nadhoda na železniški postaji Zagorje

Objekt: Železniška postaja Zagorje

		Id. št.:	Ime:
Načrt: Načrt tirnih naprav s peroni	Vodja projekta:	PI G-0133	mag. E. Hadžiahmetović univ.dipl.inž.gradb.
	Pooblaščeni inženir:	PI G-0133	mag. E. Hadžiahmetović univ.dipl.inž.gradb.
Vrsta načrta: Načrt s področja gradbeništva	Izdelal:	PI G-4184	Jaka Truden univ.dipl.inž.gradb.

Risba: PERONSKI ELEMENT H=55 cm - VGRADNJA

Št. proge:	Vrsta projekta:	Merilo:	Datum:	Projekt št:	Načrt št.:	Int. št.:
10	IZN	1:20	feb. 2021	3710/Z	3710/Z 0/2	XXXXX

Št. odseka:	Arhivska številka:	Faza/objekt:	Šifra risbe:	Prostor za črtno kodo:	Risba št.:
ZG1000	0146.00	007.2121.	G.151		4.4

OPAŽNI NAČRT PERONSKEGA ELEMENTA

POGLED

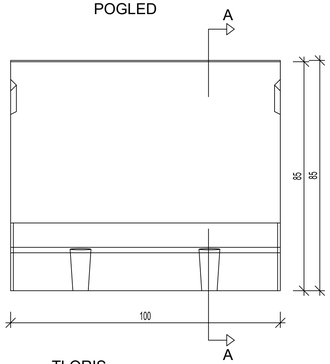

PREREZ A-A

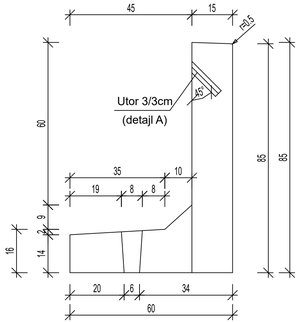

DETAJL "A" - UTOR

za zalitje s cementno malto po montaži

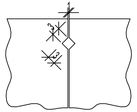

TLORIS

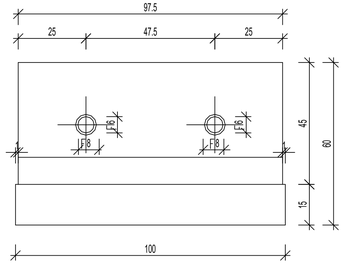

DETAJL IZBOKLIN NA POVRŠINI
M 1:2,5

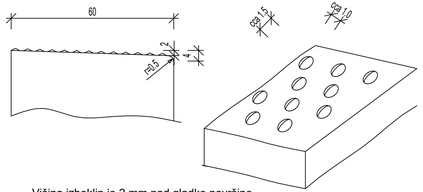

Višina izboklin je 2 mm nad gladko površino.
cca. 38 ali več izboklin/dm ^{2}

ARMATURNI NAČRT PERONSKEGA ELEMENTA

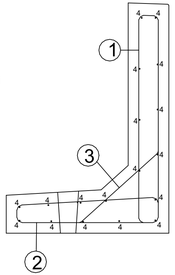
1
2
3
4
4
4

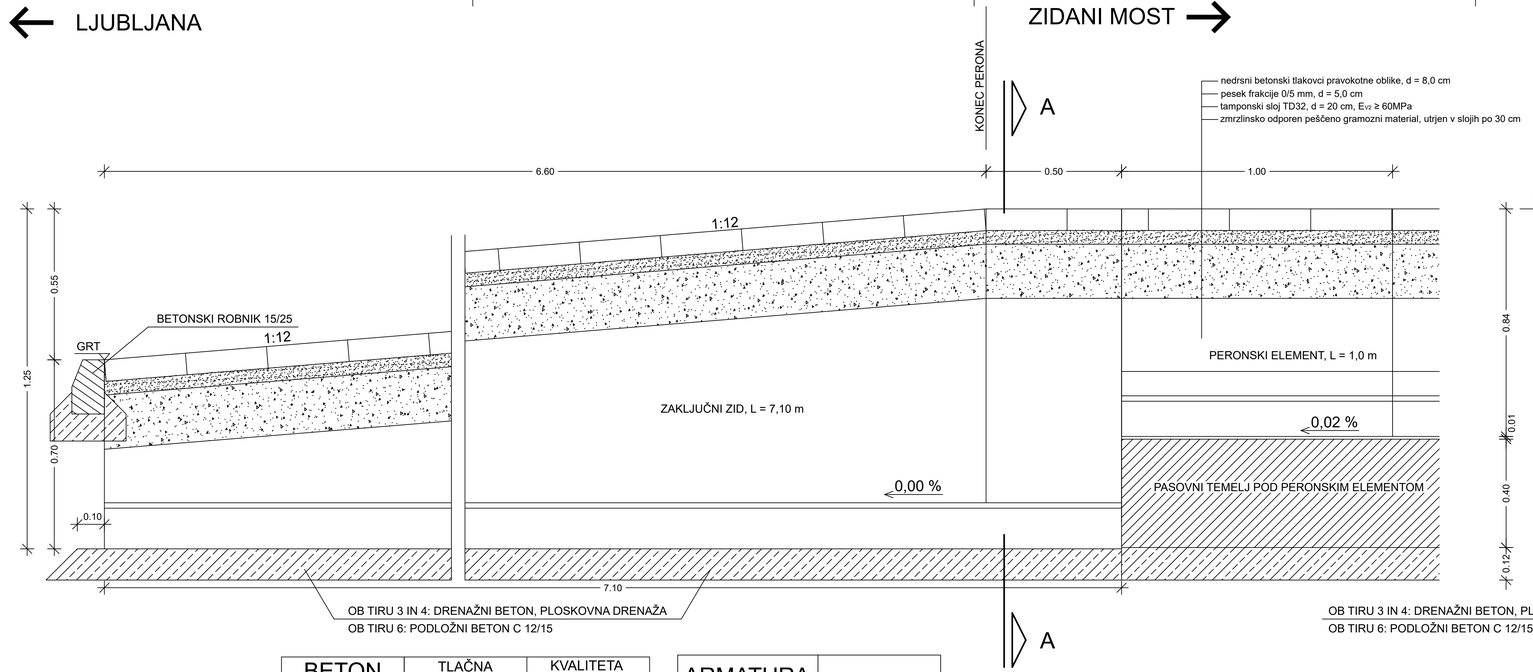

PREREZ A-A:

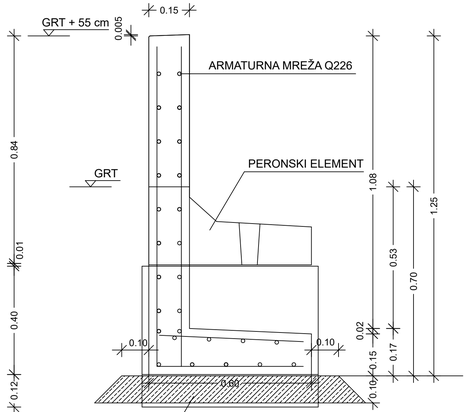

BETON (SIST EN 206-1, SIST 1026)	TLAČNA TRDNOST	KVALITETA BETONA
	C 30/37	XC4, XF4, PV II

ARMATURA (DIN 488)	BSt 500 M

Krovni sloj betona je 3,5 cm

OPOMBA:

ARMATURNO MREŽO Q226 JE PRILAGOJENA OPAŽU NA LICU MESTA.

ZAKLJUČEK PERONA JE IZVEDEN OBOJESTRANSKO NA KONCU OTOČNEGA PERONA II TER ENOSTRANSKO NA KONCU STRANSKEGA PERONA III V SMERI ZIDANEGA MOSTA.

ZAKLJUČEK PERONA
L = 7,1 m

MERILO 1:10

0/2

Datum:	Opis spremembe:	Podpis:

Investitor: Republika Slovenija

Republika Slovenija
Ministrstvo za infrastrukturo
Direkcija RS za infrastrukturo
Tržaška cesta 19, 1000 Ljubljana
tel.: 01 478 80 02, fax: 01 478 81 23

Projektant:

sž - projektivno podjetje ljubljana, d.d.
projektiranje, inženiring, svetovanje
Ukmarjeva ulica 6, SI - 1000 Ljubljana
tel.: 01 300 76 00, fax.: 01 300 76 36

Projekt: Umestitev nadhoda na železniški postaji Zagorje

Objekt: Železniška postaja Zagorje

Načrt: Načrt tirnih naprav s peroni

	Id. št.:	Ime:
Vodja projekta:	PI G-0133	mag. E. Hadžiahmetović univ.dipl.inž.gradb.
Pooblaščeni inženir:	PI G-0133	mag. E. Hadžiahmetović univ.dipl.inž.gradb.
Izdelal:	PI G-4184	Jaka Truden univ.dipl.inž.gradb.

Vrsta načrta: Načrt s področja gradbeništva

Risba: ZAKLJUČEK PERONA L = 7,1 m

Št. proge:	Vrsta projekta:	Merilo:	Datum:	Projekt št:	Načrt št.:	Int. št.:
10	IZN	1:10	feb. 2021	3710/Z	3710/Z 0/2	XXXXX

Št. odseka:	Arhivska številka:	Faza/objekt:	Šifra risbe:	Prostor za črtno kodo:	Risba št.:
ZG1000	0146.00	007.2121.	G.151		4.6

ZAKLJUČNI ZID NA ZAČETKU LEVEGA IN DESNEGA PERONA

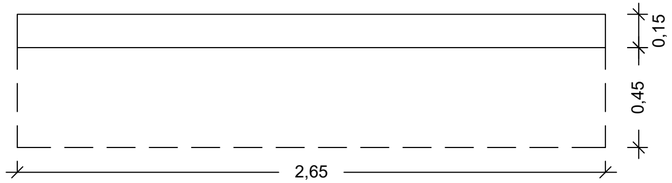

BETON (SIST EN 206-1, SIST 1026)	TLAČNA TRDNOST	KVALITETA BETONA
	C 30/37	XC3, XF2, XD2

Zaščitni sloj betona je 3,5 cm

ARMATURA (DIN 488)	BSt 500 M

OPOMBA:

ZAKLJUČNI ZID PERONA SE IZVEDE Z BETONOM C30/37
TER ARMATURNO MREŽO Q 283/283, KI SE JO PRILAGODI
OPAŽU NA LICU MESTA.

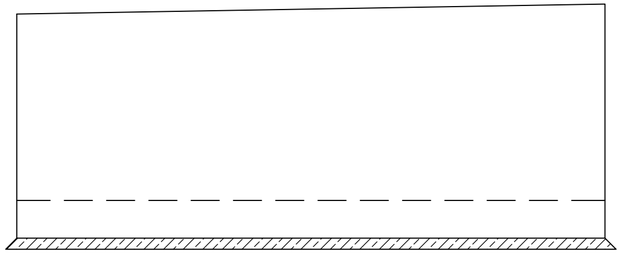

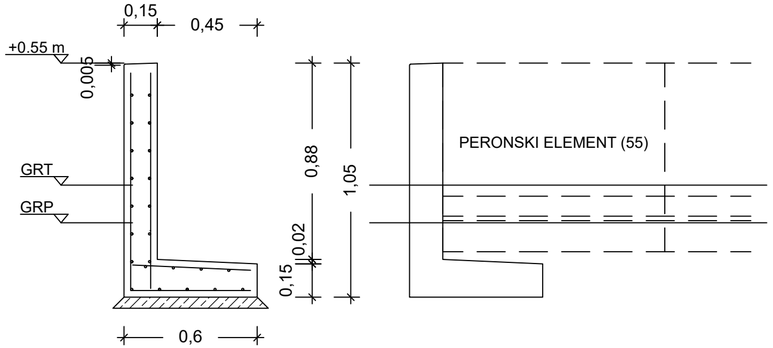

ZAKLJUČNI AB ZID PERONA

MERILO 1:20

0/2

Datum:	Opis spremembe:	Podpis:

Investitor: Republika Slovenija

Republika Slovenija
Ministrstvo za infrastrukturo
Direkcija RS za infrastrukturo
Tržaška cesta 19, 1000 Ljubljana
tel.: 01 478 80 02, fax: 01 478 81 23

Projektant:

sž - projektivno podjetje ljubljana, d.d.
projektiranje, inženiring, svetovanje
Ukmarjeva ulica 6, SI - 1000 Ljubljana
tel.: 01 300 76 00, fax.: 01 300 76 36

Projekt: Umestitev nadhoda na železniški postaji Zagorje

Objekt: Železniška postaja Zagorje

Načrt: Načrt tirnih naprav s peroni

Vrsta načrta: Načrt s področja gradbeništva

	Id. št.:	Ime:
Vodja projekta:	PI G-0133	mag. E. Hadžiahmetović univ.dipl.inž.gradb.
Pooblaščeni inženir:	PI G-0133	mag. E. Hadžiahmetović univ.dipl.inž.gradb.
Izdelal:	PI G-4184	Jaka Truden univ.dipl.inž.gradb.

Risba: ZAKLJUČNI AB ZID PERONA

Št. proge:	Vrsta projekta:	Merilo:	Datum:	Projekt št:	Načrt št.:	Int. št.:
10	IZN	1:20	feb. 2021	3710/Z	3710/Z_0/2	XXXXX
Št. odseka:	**Arhivska številka:**	**Faza/objekt:**	**Šifra risbe:**	**Prostor za črtno kodo:**		**Risba št.:**
ZG1000	0146.00	007.2121.	G.151			4.7

ZAKLJUČNI ZID NA KONCU DESNEGA PERONA

TLORIS KAMPADE 2:

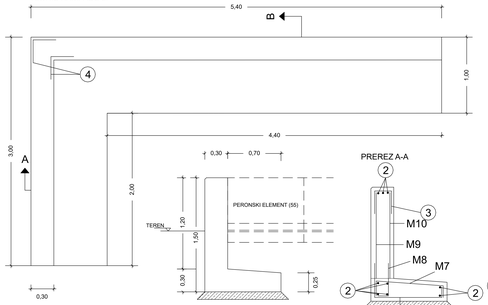

PREREZ A-A

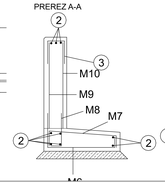

PREREZ B-B

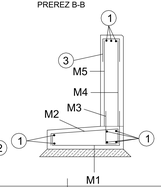

PREREZ A-A

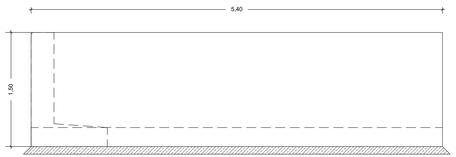

PREREZ B-B

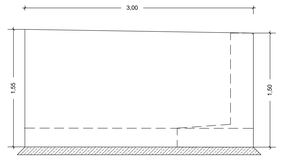

(1) 9 kosov, Ø12 mm ; l= 5,33 m

(2) 9 kosov, Ø12 mm ; l= 2,93 m

(3) 57 kosov, Ø10/150 mm ; l= 1,03 m

(M1) Q196 Ø5/100 mm, 532 x 157 ; kos 1

(M2) Q385 Ø7/100 mm, 532 x 138 ; kos 1

(M3) Q385 Ø7/100 mm, 532 x 65 ; kos 1

(4) 12 kosov, Ø10/20 mm ; l= 0,60 m

(M4) Q196 Ø5/100 mm, 532 x 126 ; kos 1

(M5) Q385 Ø7/100 mm, 532 x 126 ; kos 1

(M9) Q196 Ø5/100 mm, 293 x 126 ; kos 1

(M10) Q385 Ø7/100 mm, 293 x 126 ; kos 1

BETON	TLAČNA TRDNOST	KAKOVOSTNI RAZRED
(SIST EN 206 + A1 + SIST 1026)	C 30/37	XC3, XF2, XD2

Zaščitni sloj betona je 3,5 cm

ARMATURA	B500 M
(SIST EN 206)	

OPOMBA:

ZAKLJUČNI ZID PERONA SE IZVEDE Z BETONOM C30/37.
MED KAMPADAMI SE IZVEDE DILATACIJA S STIRODURJEM 2cm
IN TRAJNOELASTIČNIM KITOM.

(M6) Q196 Ø5/100 mm, 293 x 157 ; kos 1

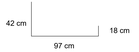

(M7) Q385 Ø7/100 mm, 293 x 138 ; kos 1

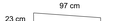

(M8) Q385 Ø7/100 mm, 293 x 65 ; kos 1

B 500 B	SKUPAJ L (m) PO PROFILIH						
OZNAKA	ø	KOSOV	L(m)	8	10	12	16
1	12	9	5,33			47,97	
2	12	9	2,93			26,37	
3	10	57	1,03		58,71		
4	10	12	0,60		7,20		
Skupna dolžina po profilih (m):				0,00	65,91	74,34	0,00
Masa (kg/m):				0,405	0,633	0,911	1,620
Skupna masa po profilih:				0,00	41,70	67,73	0,00
Skupna masa za en element:							**109,44**
Število elementov:			**1**	0	42	68	0
Skupna masa za vse elemente:							**109**

MREŽA Q283						
OZNAKA	TIP	KOSOV	menzija (cm)	m2	kg/m2	masa (kg)
M1	Q196	1	532X157	8,35	3,15	26,28
M2	Q385	1	532X138	7,34	6,17	45,30
M3	Q385	1	532X65	3,46	6,17	21,35
M4	Q196	1	532X126	6,70	3,15	21,08
M5	Q385	1	532X126	6,70	6,17	41,35
M6	Q196	1	293X157	4,60	3,15	14,48
M7	Q385	1	293X138	4,04	6,17	24,93
M8	Q385	1	293X65	1,90	6,17	11,72
M9	Q196	1	293X126	3,69	3,15	11,61
M10	Q385	1	293X126	3,69	6,17	22,77
Skupna masa mreže (kg) za en element:						**240,87**
Število elementov:						**1,00**
Skupna masa za vse elemente:						**240,87**

ZAKLJUČNI AB ZID NA KONCU DESNEGA PERONA KAMPADA 2

MERILO 1:20

0/2

Datum:	Opis spremembe:	Podpis:

Investitor: Republika Slovenija

Republika Slovenija
Ministrstvo za infrastrukturo
Direkcija RS za infrastrukturo
Tržaška cesta 19, 1000 Ljubljana
tel.: 01 478 80 00, fax: 01 478 81 23

Projektant: **sd - projektivno podjetje ljubljana, d.d.**
projektiranje, inženiring, svetovanje
Ulica bratov Učakar 8, SI - 1000 Ljubljana
tel.: 01 520 70 00, fax: 01 300 16 36

Projekt: Umestitev nadhoda na železniški postaji Zagorje

Objekt: Železniška postaja Zagorje — Id. št.: /; Inv.:

Naziv: Načrt tirnih naprav s peroni

vodja projekta:	
odgovorni projektant:	PI-G-013 mag. E. Hadžahmetovič univ.dipl.inž.grafik.
projektant:	PI-G-013 mag. E. Hadžahmetovič univ.dipl.inž.grafik.
odgovorni vodja projekta:	PI-G-139 jaka Truden univ.dipl.inž.grafik.

Vrsta načrta: Načrt s področja gradbeništva

Ime načrta: ZAKLJUČNI AB ZID NA KONCU DESNEGA PERONA - KAMPADA 2

Št. projekta	Vrsta projekta	Merilo	Datum izdaje	Projekt št.	Načrt št.	Ki. št.
10	MZA	1:20	feb. 2021	371/0Z	371/0Z_0/2	XXXXX

Št. izdaje	Arhivski Shrdlec	Kopij/izvod	Zbirka risb	Priloga za tiskno kosio	Risba st.
ZG1000	0146.00	007.2121.	G.151		4.8

KAMPADA 1

TLORIS:

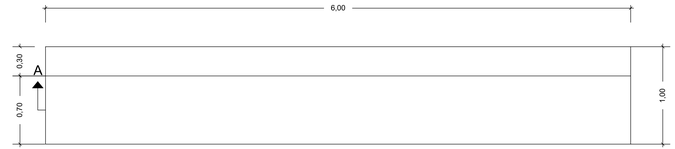

PREREZ A-A

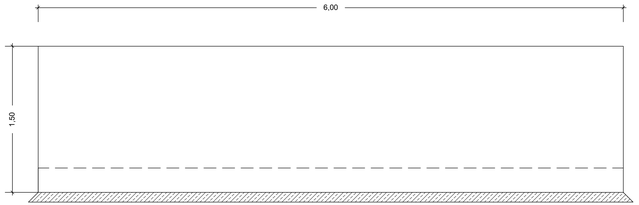

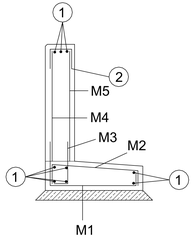

BETON	TLAČNA TRDNOST	KVALITETA BETONA
(SIST EN 206-1, SIST 1026)	C 30/37	XC3, XF2, XD2

Zaščitni sloj betona je 3,5 cm

ARMATURA	
(DIN 488)	BSt 500 M

OPOMBA:

ZAKLJUČNI ZID PERONA SE IZVEDE Z BETONOM C30/37
TER ARMATURNO MREŽO Q 283/283, KI SE JO PRILAGODI
OPAŽU NA LICU MESTA.

(1) 9 kosov, Ø12 mm ; l= 593 cm

(2) 40 kosov, Ø10/150 mm ; l= 1,03 m

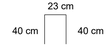

(M1) Q196 Ø5/100 mm, 593 x 157 ; kos 1

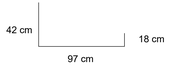

(M2) Q385 Ø7/100 mm, 593 x 138 ; kos 1

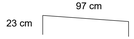

(M4) Q196 Ø5/100 mm, 593 x 126 ; kos 1

(M5) Q385 Ø7/100 mm, 593 x 126 ; kos 1

(M3) Q385 Ø7/100 mm, 593 x 65 ; kos 1

B 500 B	SKUPAJ L (m) PO PROFILIH						
OZNAKA	ø	KOSOV	L(m)	8	10	12	16
1	12	9	5,33			47,97	
2	10	57	1,03		58,71		
Skupna dolžina po profilih (m):				0,00	58,71	47,97	0,00
Masa (kg/m):				0,405	0,633	0,911	1,620
Skupna masa po profilih:				0,00	37,15	43,71	0,00
Skupna masa za en element:							**80,85**
Število elementov:			**4**	0	149	175	0
Skupna masa za vse elemente:							**323**

MREŽA Q283						
OZNAKA	TIP	KOSOV	menzija (cm)	m2	kg/m2	masa (kg)
M1	Q196	1	593X157	9,31	3,15	29,30
M2	Q385	1	593X138	8,18	6,17	50,48
M3	Q385	1	593X65	3,85	6,17	23,76
M4	Q196	1	593X126	7,47	3,15	23,51
M5	Q385	1	593X126	7,47	6,17	46,10
Skupna masa mreže (kg) za en element:						**173,14**
Število elementov:						**4,00**
Skupna masa za vse elemente:						**692,56**

ZAKLJUČNI AB ZID NA KONCU DESNEGA PERONA KAMPADA 1

MERILO 1:20

0/2

Datum:	Opis spremembe:	Podpis:

Investitor: Republika Slovenija

Republika Slovenija
Ministrstvo za infrastrukturo
Direkcija RS za infrastrukturo
Tržaška cesta 19, 1000 Ljubljana
tel.: 01 478 80 02, fax: 01 478 81 23

Projektant:

sž - projektivno podjetje ljubljana, d.d.
projektiranje, inženiring, svetovanje
Ukmarjeva ulica 6, SI - 1000 Ljubljana
tel.: 01 300 78 00, fax.: 01 300 70 36

Projekt: Umestitev nadhoda na železniški postaji Zagorje

Objekt: Železniška postaja Zagorje — Id. št.: Ime:

Načrt: Načrt tirnih naprav s peroni — Vodja projekta: PI G-0133 mag. E. Hadžahmetović univ.dipl.inž.gradb.; Podizvajalec izdelovalec: PI G-0133 mag. E. Hadžahmetović univ.dipl.inž.gradb.

Vrsta načrta: Načrt s področja gradbeništva — Izdelal: PI G-4184 Jaka Truden univ.dipl.inž.gradb.

Ribo: ZAKLJUČNI AB ZID NA KONCU DESNEGA PERONA - KAMPADA 1

Št. projekta:	Vrsta projekta:	Merilo:	Datum:	Projekt št:	Načrt št:	Pr. št:
10	IZN	1:20	feb. 2021	3710/Z	3710/Z_0/2	XXXXX

Št. odseka:	Artikelska Številka:	Faza/objekt:	Šifra ribe:	Prostor za drivno kodo:	Ribe št.:
ZG1000	0146.00	007.2121.	G.151		4.9

TLORIS:

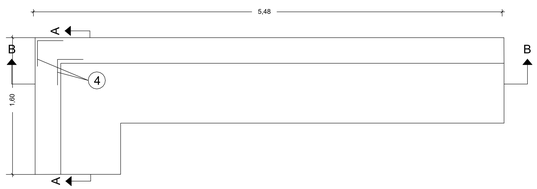

PREREZ A-A

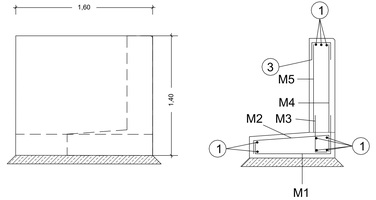

PREREZ B-B

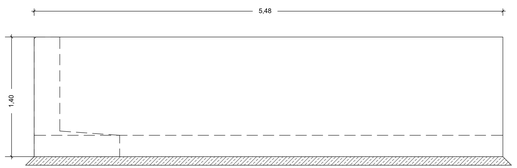

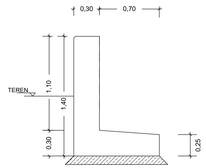

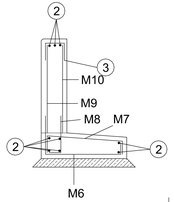

1 9 kosov, Ø12 mm ; l= 5,40 m

2 9 kosov, Ø12 mm ; l= 1,53 m

3 48 kosov, Ø10/150 mm ; l= 1,03 m

M1 Q196 Ø5/100 mm, 540 x 157 ; kos 1

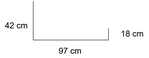

M2 Q385 Ø7/100 mm, 540 x 138 ; kos 1

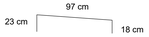

M3 Q385 Ø7/100 mm, 540 x 65 ; kos 1

4 12 kosov, Ø10/20 mm ; l= 0,60 m

M4 Q196 Ø5/100 mm, 540 x 116 ; kos 1

M5 Q385 Ø7/100 mm, 540 x 116 ; kos 1

M9 Q196 Ø5/100 mm, 153 x 116 ; kos 1

M10 Q385 Ø7/100 mm, 153 x 116 ; kos 1

BETON	TLAČNA TRDNOST	KVALITETA BETONA
skladno SIST EN 206-1, SIST 1026	C 30/37	XC3, XF2, XD2

ARMATURA	B500 B
SIST EN 10080	B500 B

Zaščitni sloj betona je 3,5 cm

OPOMBA:

ZID SE IZVEDE Z BETONOM C30/37.
MED ZIDOM IN STOPNIŠČEM SE IZVEDE DILATACIJA S STIRODURJEM 2cm IN TRAJNOELASTIČNIM KITOM.

M6 Q196 Ø5/100 mm, 153 x 157 ; kos 1

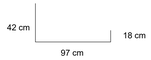

M7 Q385 Ø7/100 mm, 153 x 138 ; kos 1

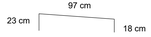

M8 Q385 Ø7/100 mm, 153 x 65 ; kos 1

B 500 B		SKUPAJ L (m) PO PROFILIH					
OZNAKA	ø	KOSOV	L(m)	8	10	12	16
1	12	9	5,40			48,60	
2	12	9	1,53			13,77	
3	10	57	1,03		58,71		
4	10	12	0,60		7,20		
Skupna dolžina po profilih (m):				0,00	65,91	62,37	0,00
Masa (kg/m):				0,405	0,633	0,911	1,620
Skupna masa po profilih:				0,00	41,70	56,83	0,00
Skupna masa za en element:							**98,53**
Število elementov:			**1**	0	42	57	0
Skupna masa za vse elemente:							**99**

MREŽA Q283						
OZNAKA	TIP	KOSOV	menzija (cm)	m2	kg/m2	masa (kg)
M1	Q196	1	540X157	8,48	3,15	26,69
M2	Q385	1	540X138	7,45	6,17	45,97
M3	Q385	1	540X65	3,51	3,15	11,05
M4	Q196	1	540X116	6,70	6,27	21,08
M5	Q385	1	540X116	6,70	6,27	42,01
M6	Q196	1	153X157	4,60	2,40	11,04
M7	Q385	1	153X138	4,04	2,11	8,52
M8	Q385	1	153X65	1,90	1,00	1,90
M9	Q196	1	153X116	3,69	1,77	6,53
M10	Q385	1	153X116	3,69	1,77	6,53
Skupna masa mreže (kg) za en element:						**181,33**
Število elementov:						**1,00**
Skupna masa za vse elemente:						**181,33**

AB ZID OB POSTAJNEM POSLOPJU

MERILO 1:20

0/2

Datum: Opis spremembe: Podpis:

Investitor: Republika Slovenija

Republika Slovenija
Ministrstvo za infrastrukturo
Direkcija RS za infrastrukturo
Tržaška cesta 19, 1000 Ljubljana
tel.: 01 478 80 02, fax: 01 478 81 23

Projektant: **sž - projektivno podjetje ljubljana, d.d.**
projektiranje, inženiring, svetovanje
Ukmarjeva ulica 6, SI - 1000 Ljubljana
tel.: 01 300 76 00, fax.: 01 300 76 38

Projekt: Umestitev nadhoda na železniški postaji Zagorje

Objekt: Železniška postaja Zagorje

		Id. št.:	Ime:
Načrt: Načrt tirnih naprav s peroni	Vodja projekta:	PI G-0133	mag. E. Hadžahmetović univ.dipl.inž.gradb.
	Projektantski nadzor:	PI G-0133	mag. E. Hadžahmetović univ.dipl.inž.gradb.
Vrsta načrta: Načrt s področja gradbeništva	Izdelal:	PI G-4184	Jaka Truden univ.dipl.inž.gradb.

Faza: AB ZID OB POSTAJNEM POSLOPJU

Št. projekta:	Vrsta projekta:	Merilo:	Datum:	Projekt št.:	Načrt št.:	Int. št.:
10	IZN	1:20	feb. 2021	3710/Z	3710/Z_0/2	XXXXX

Št. izdelka:	Arhivska številka:	Kopa/objekt:	Šifra naše:	Prostor za drugo kodo:	Rajon št.:
ZG1000	0146.00	007.2121.	G.151		4.10

TLORIS STOPNICE

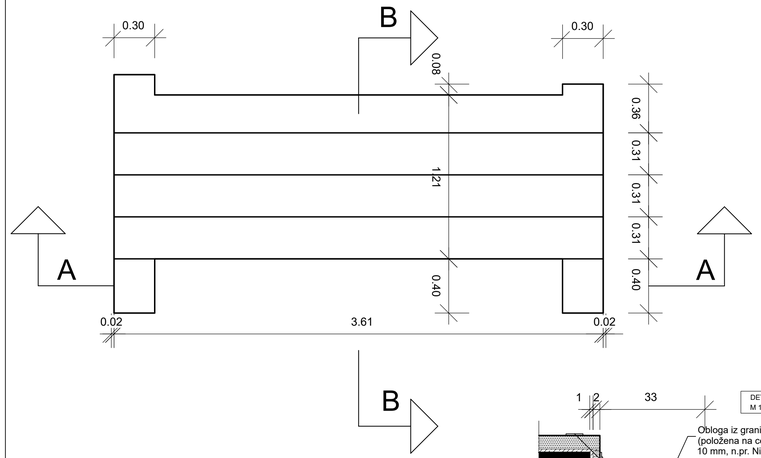

PREREZ A-A

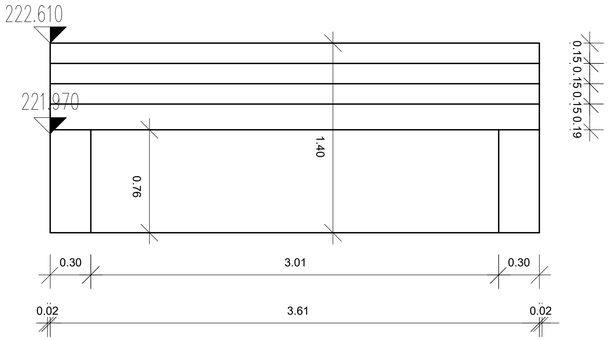

PREREZ B-B

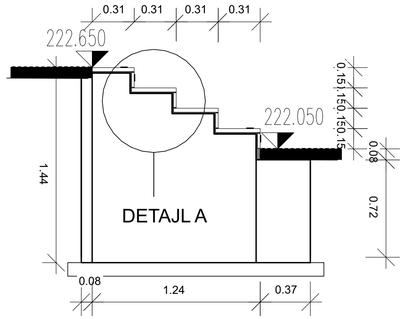

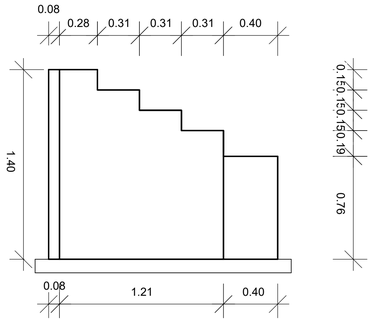

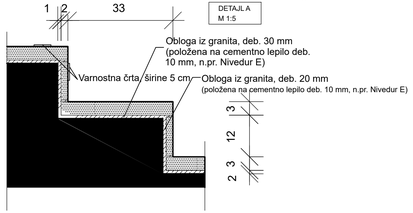

BETON (SIST EN 206-1, SIST 1026)	TLAČNA TRDNOST	KVALITETA BETONA
	C 30/37	XC3, XF2, XD2

Zaščitni sloj betona je 3,5 cm

ARMATURA (DIN 488)

OPOMBA:

STOPNIŠČE SE IZVEDE Z BETONOM C30/37.
MED STOPNIŠČEM IN AB ZIDOVI SE IZVEDE DILATACIJA S STIRODURJEM 2cm
IN TRAJNOELASTIČNIM KITOM.

STOPNICE NA POSTAJNI PLATO

MERILO 1:20

0/2

Datum:	Opis spremembe:	Podpis:

Investitor: Republika Slovenija

Republika Slovenija
Ministrstvo za infrastrukturo
Direkcija RS za infrastrukturo
Tržaška cesta 19, 1000 Ljubljana
tel.: 01 478 80 02, fax: 01 478 81 23

Projektant:

sž - projektivno podjetje ljubljana, d.d.
projektiranje, inženiring, svetovanje
Ukmarjeva ulica 6, SI - 1000 Ljubljana
tel.: 01 300 76 00, fax.: 01 300 76 36

Projekt: Umestitev nadhoda na železniški postaji Zagorje

Objekt: Železniška postaja Zagorje

		Id. št.:	Ime:
Načrt:	Načrt tirnih naprav s peroni	Vodja projekta: PI G-0133	mag. E. Hadžiahmetović univ.dipl.inž.gradb.
		Pooblaščeni inženir: PI G-0133	mag. E. Hadžiahmetović univ.dipl.inž.gradb.
Vrsta načrta:	Načrt s področja gradbeništva	Izdelal: PI G-4184	Jaka Truden univ.dipl.inž.gradb.

Risba: STOPNICE NA POSTAJNI PLATO

Št. proge:	Vrsta projekta:	Merilo:	Datum:	Projekt št:	Načrt št.:	Int. št.:
10	IZN	1:20	feb. 2021	3710/Z	3710/Z 0/2	XXXXX

Št. odseka:	Arhivska številka:	Faza/objekt:	Šifra risbe:	Prostor za črtno kodo:	Risba št.:
ZG1000	0146.00	007.2121.	G.151		4.11

TLORIS STOPNICE
M 1:50

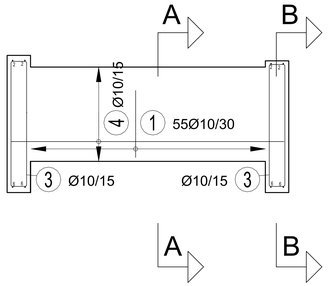

PREREZ A-A
M 1:25

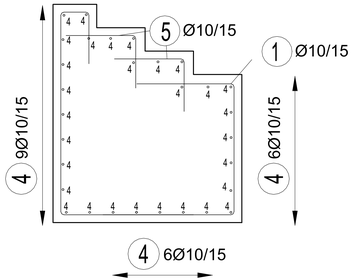

PREREZ B-B
M 1:25

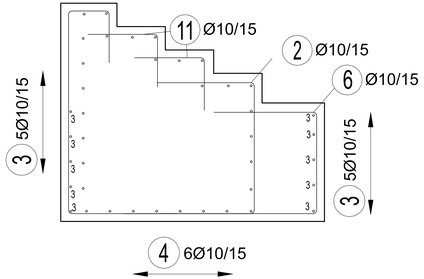

1 20Ø10/15; L=4,40m

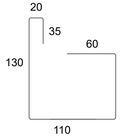

2 2x2=4Ø10/15; L=4,52m

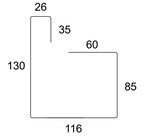

3 2x5=10Ø10/15; L=4,00m

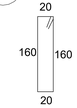

4 39Ø10/15; L=3,53m

5 2x20 = 40Ø10/15; L=0,80m

6 2x2=4Ø10/15; L=2,32m

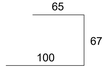

B 500 B			SKUPAJ L (m) PO PROFILIH				
OZNAKA	ø	KOSOV	L(m)	8	10	12	16
1	10	22	4,40		96,80		
2	10	4	4,52		18,08		
3	10	10	4,00		40,00		
4	10	39	3,53		137,67		
5	10	40	0,80		32,00		
6	10	4	2,32		9,28		
Skupna dolžina po profilih (m):				0,00	333,83	0,00	0,00
Masa (kg/m):				0,405	0,633	0,911	1,620
Skupna masa po profilih:				0,00	211,22	0,00	0,00
Skupna masa za en element:							**211,22**
Število elementov:			**1**	0	0	0	0
Skupna masa za vse elemente:							**211**

BETON		KAKOVOST BETONA	ARMATURA
SIST EN 206	TLAČNA TRDNOST	KAKOVOST BETONA	(SIST EN 10080)
SIST 1026	C 30/37	XC3, XF2, XD2	

Zaščitni sloj betona je 3,5 cm

OPOMBA:

STOPNIŠČE SE IZVEDE Z BETONOM C30/37.
MED STOPNIŠČEM IN AB ZIDOVI SE IZVEDE DILATACIJA S STIRODURJEM 2cm IN TRAJNOELASTIČNIM KITOM.

STOPNICE NA POSTAJNI PLATO - ARMATURA

0/2

Datum:	Opis spremembe:	Podpis:

Investitor: Republika Slovenija

Republika Slovenija
Ministrstvo za infrastrukturo
Direkcija RS za infrastrukturo
Tržaška cesta 19, 1000 Ljubljana
tel.: 01 478 80 02, fax: 01 478 81 23

Projektant:

sž - projektivno podjetje ljubljana, d.d.
projektiranje, inženiring, svetovanje
Ukmarjeva ulica 6, SI - 1000 Ljubljana
tel.: 01 300 78 00, fax.: 01 300 70 36

Projekt: Umestitev nadhoda na železniški postaji Zagorje

Objekt: Železniška postaja Zagorje — Id. Št.: Ime:

Načrt: Načrt tirnih naprav s peroni

Vodja projekta:	PI G-0133	mag. E. Hadžiahmetović univ.dipl.inž.gradb.
Podizvajalec izdelovalec:	PI G-0133	mag. E. Hadžiahmetović univ.dipl.inž.gradb.
Izdelal:	PI G-4184	Jaka Truden univ.dipl.inž.gradb.

Vrsta načrta: Načrt s področja gradbeništva

Ribba: STOPNICE NA POSTAJNI PLATO - ARMATURA

Št. projekta:	Vrsta projekta:	Merilo:	Datum:	Projekt št.:	Načrt št.:	Pri. št.:
10	IZN		feb. 2021	3710/Z	3710/Z_0/2	XXXXX

Št. odseka:	Artikelska Številka:	Faza/objekt:	Šifra ribbe:	Prostor za drugo kodo:	Ribba št.:
ZG1000	0146.00	007.2121.	G.151		4.12

REVIZIJSKI JAŠEK DRENAŽ V MEDTIRJU Ø 80 cm

PREREZ 1-1

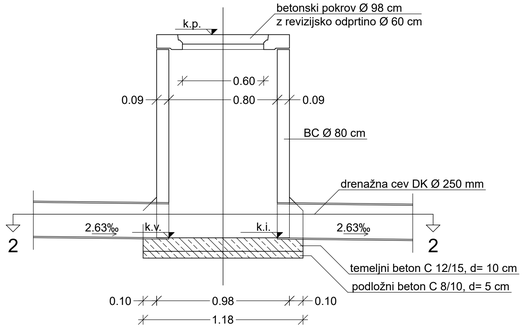

PREREZ 2-2

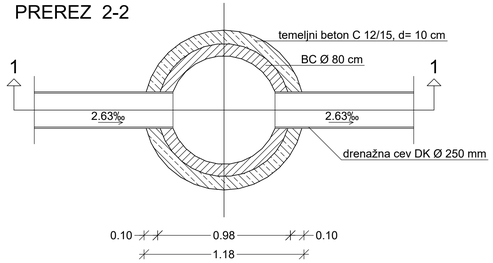

REVIZIJSKI JAŠEK KANALIZACIJE NA PERONU Ø 80 cm

PREREZ 1-1

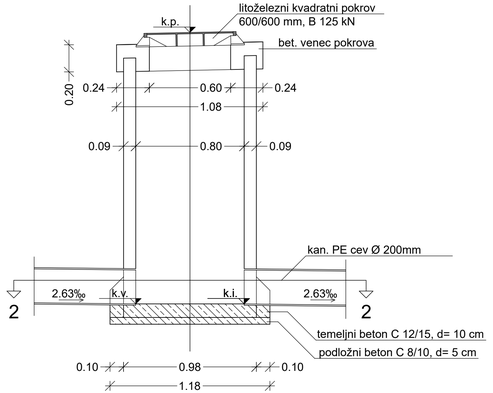

PREREZ 2-2

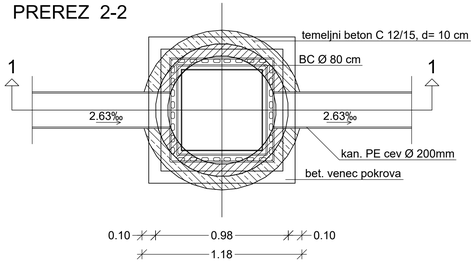

REVIZIJSKI JAŠEK Z OKRASNIM POKROVOM

PREREZ 1-1

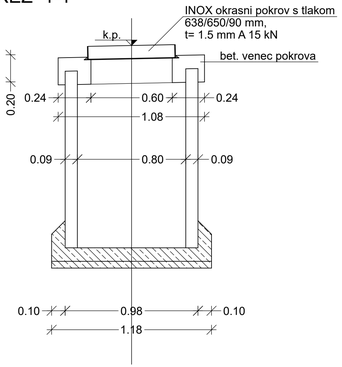

DRENAŽNA CEV DK Ø 250 mm
M 1:10

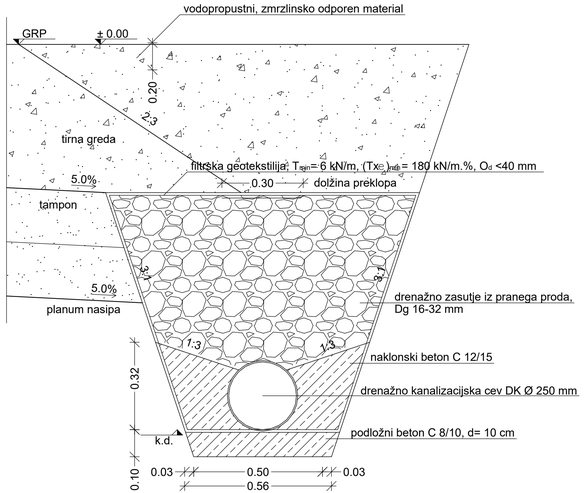

DETAJLI ODVODNJE

MERILO 1:20, 1:10

0/2

Datum:	Opis spremembe:	Podpis:

Investitor: Republika Slovenija

Republika Slovenija
Ministrstvo za infrastrukturo
Direkcija RS za infrastrukturo
Tržaška cesta 19, 1000 Ljubljana
tel.: 01 478 80 02, fax: 01 478 81 23

Projektant:

sž - projektivno podjetje ljubljana, d.d.
projektiranje, inženiring, svetovanje
Ukmarjeva ulica 6, SI - 1000 Ljubljana
tel.: 01 300 76 00, fax.: 01 300 76 36

Projekt: Umestitev nadhoda na železniški postaji Zagorje

Objekt: Železniška postaja Zagorje

	Id. št.:	Ime:
Vodja projekta:	PI G-0133	mag. E. Hadžiahmetović univ.dipl.inž.gradb.
Pooblaščeni inženir:	PI G-0133	mag. E. Hadžiahmetović univ.dipl.inž.gradb.
Izdelal:	PI G-4184	Jaka Truden univ.dipl.inž.gradb.

Načrt: Načrt tirnih naprav s peroni

Vrsta načrta: Načrt s področja gradbeništva

Risba: STOPNICE NA POSTAJNI PLATO - ARMATURA

Št. proge:	Vrsta projekta:	Merilo:	Datum:	Projekt št:	Načrt št.:	Inf. št.:
10	IZN	M 1:20, M 1:10	feb. 2021	3710/Z	3710/Z 0/2	XXXXX

Št. odseka:	Arhivska številka:	Faza/objekt:	Šifra risbe:	Prostor za črtno kodo:	Risba št.:
ZG1000	0146.00	007.2121.	G.151		4.13

OGRAJA TIP A, PRITRJENA NA AB ZID NA KONCU DESNEGA PREONA

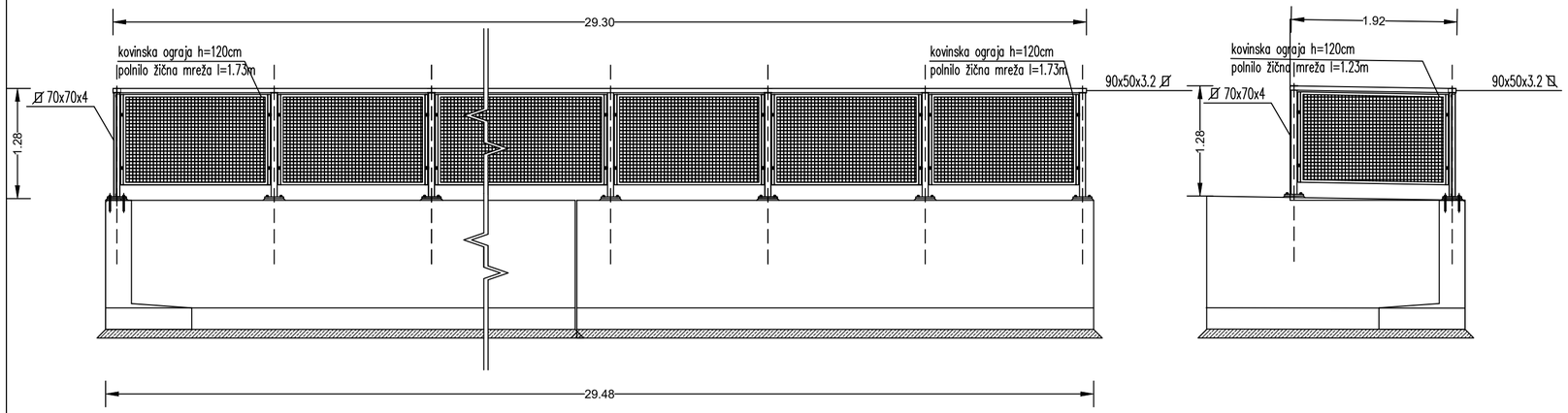

OGRAJA TIP A, PRITRJENA NA AB ZID OB POSTAJNEM POSLOPJU

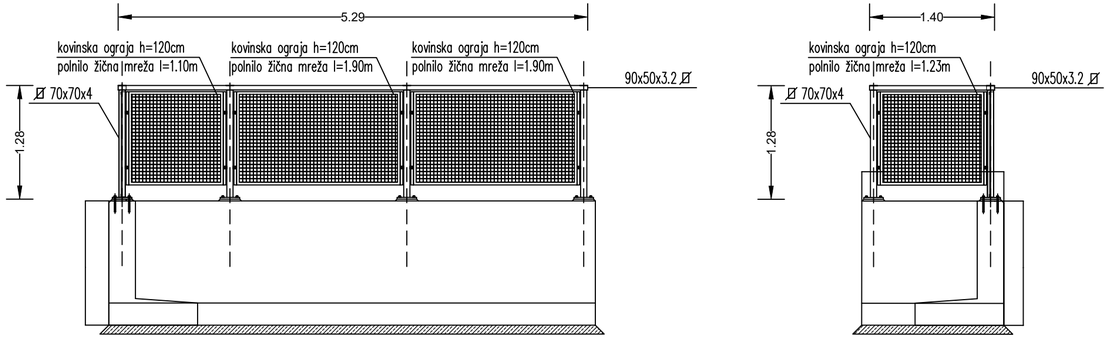

DETAJL OGRAJE TIP A

MERILO 1:50

0/2

Datum:	Opis spremembe:	Podpis:

Investitor: Republika Slovenija

Republika Slovenija
Ministrstvo za infrastrukturo
Direkcija RS za infrastrukturo
Tržaška cesta 19, 1000 Ljubljana
tel.: 01 478 80 02, fax: 01 478 81 23

Projektant:

sž - projektivno podjetje ljubljana, d.d.
projektiranje, inženiring, svetovanje
Ukmarjeva ulica 6, SI - 1000 Ljubljana
tel.: 01 300 76 00, fax.: 01 300 76 36

Projekt: Umestitev nadhoda na železniški postaji Zagorje

Objekt: Železniška postaja Zagorje

Načrt: Načrt tirnih naprav s peroni

Vrsta načrta: Načrt s področja gradbeništva

	Id. št.:	Ime:
Vodja projekta:	PI G-0133	mag. E. Hadžiahmetović univ.dipl.inž.gradb.
Pooblaščeni inženir:	PI G-0133	mag. E. Hadžiahmetović univ.dipl.inž.gradb.
Izdelal:	PI G-4184	Jaka Truden univ.dipl.inž.gradb.

Risba: DETAJL OGRAJE TIP A

Št. proge:	Vrsta projekta:	Merilo:	Datum:	Projekt št:	Načrt št.:	Int. št.:
10	IZN	M 1:50	feb. 2021	3710/Z	3710/Z_0/2	XXXXX
Št. odseka:	Arhivska številka:	Faza/objekt:	Šifra risbe:	Prostor za črtno kodo:		Risba št.:
ZG1000	0146.00	007.2121.	G.151			4.14

DETAJL STOPNIŠČNEGA DRŽAJA, M 1:20

TLORIS

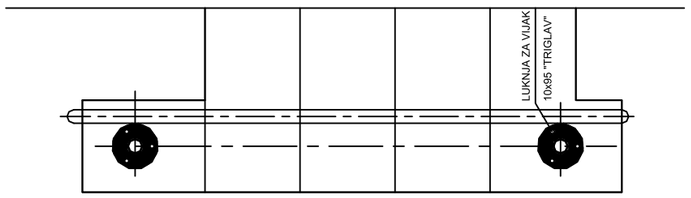

VZDOLŽNI PREREZ

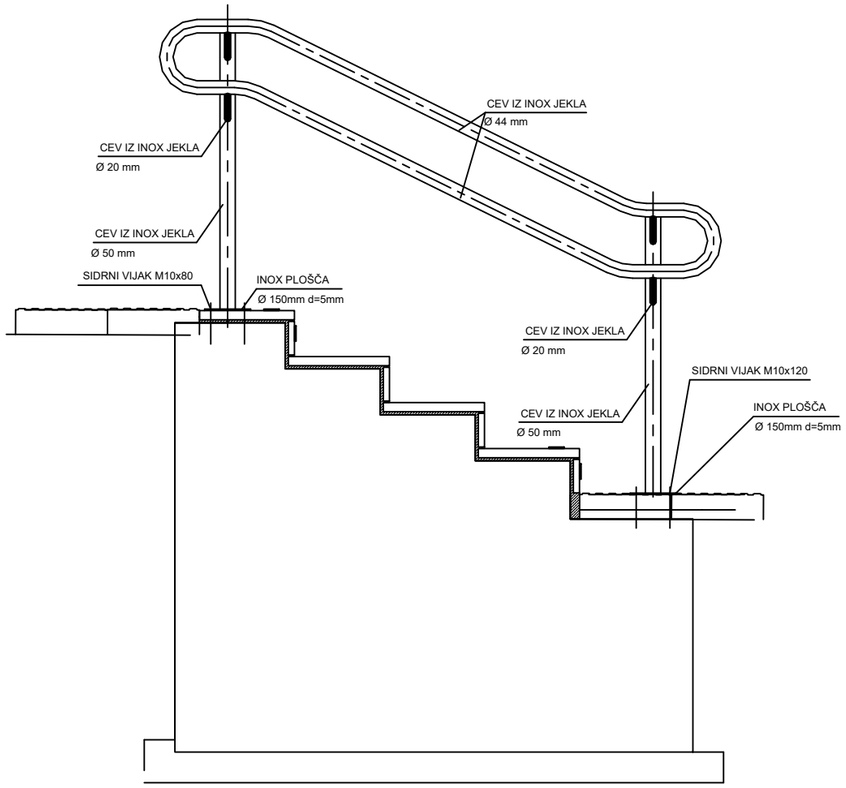

DETAJL STOPNIŠČNEGA DRŽAJA

MERILO 1:20

0/2

Datum:	Opis spremembe:	Podpis:

Investitor: Republika Slovenija

Republika Slovenija
Ministrstvo za infrastrukturo
Direkcija RS za infrastrukturo
Tržaška cesta 19, 1000 Ljubljana
tel.: 01 478 80 02, fax: 01 478 81 23

Projektant:

sž - projektivno podjetje ljubljana, d.d.
projektiranje, inženiring, svetovanje
Ukmarjeva ulica 6, SI - 1000 Ljubljana
tel.: 01 300 76 00, fax.: 01 300 76 36

Projekt: Umestitev nadhoda na železniški postaji Zagorje

Objekt: Železniška postaja Zagorje

Načrt: Načrt tirnih naprav s peroni

Vrsta načrta: Načrt s področja gradbeništva

	Id. št.:	Ime:
Vodja projekta:	PI G-0133	mag. E. Hadžiahmetović univ.dipl.inž.gradb.
Pooblaščeni inženir:	PI G-0133	mag. E. Hadžiahmetović univ.dipl.inž.gradb.
Izdelal:	PI G-4184	Jaka Truden univ.dipl.inž.gradb.

Risba: DETAJL STOPNIŠČNEGA DRŽAJA

Št. proge:	Vrsta projekta:	Merilo:	Datum:	Projekt št:	Načrt št.:	Int. št.:
10	IZN	M 1:20	feb. 2021	3710/Z	3710/Z_0/2	XXXXX
Št. odseka:	**Arhivska številka:**	**Faza/objekt:**	**Šifra risbe:**	**Prostor za črtno kodo:**		**Risba št.:**
ZG1000	0146.00	007.2121.	G.151			4.15

OPOMBA:

VSI ELEMENTI OGRAJE SO VROČE POCINKANI.
DILATACIJA SE IZVEDE NA VSAKIH 6,0 m.

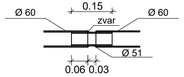

OGRAJA SE IZVAJA V MEDTIRJU TIROV 2 IN 3 TER VZDOLŽ DESNEGA IN LEVEGA PERONA V OBMOČJU ZELENICE (GLEJ SITUACIJO PERONA).

ODSEKI SE NATANČNO IZMERIJO ŠELE PO DOKONČNI POSTAVITVI VSEH SIGNALOV IN SV NAPRAV

OZEMLJITEV OGRAJE SE IZVEDE NA SREDINI ODSEKA S PRITRDITVIJO OZEMLJILA OGRAJE NA DROG VOZNE MREŽE ALI SIGNALA. NAJVEČJA DOLŽINA POSAMEZNEGA ODESKA OGRAJE JE LAHKO DOLGA NAJVEČ 100 m.

OPCIJA TEMELJA

VZDOLŽNI PREREZ:

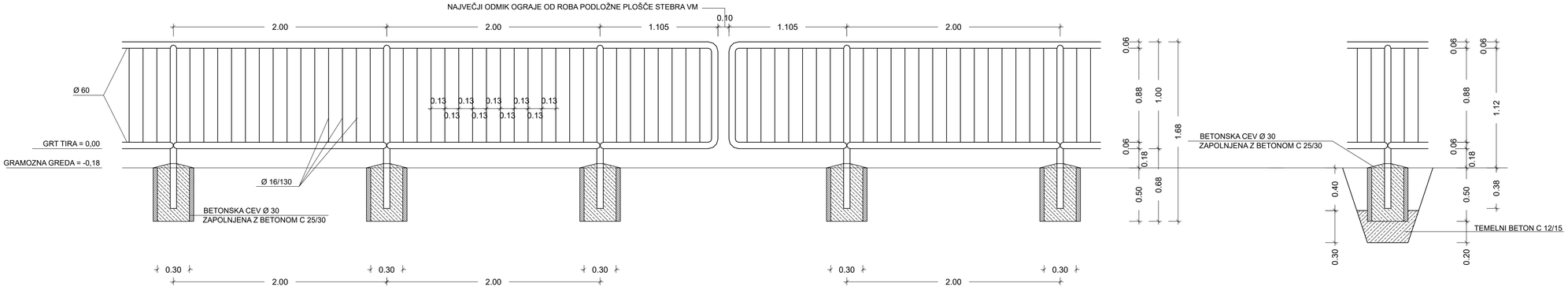

TLORIS:

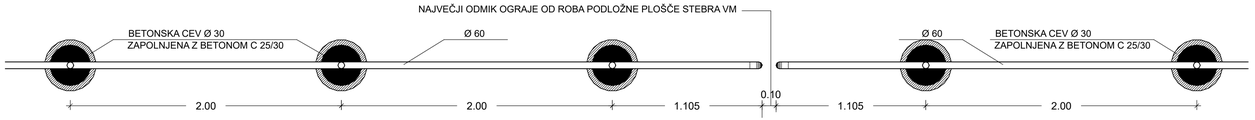

DETAJL OGRAJE TIP B

MERILO 1:20

0/2

Datum:	Opis spremembe:	Podpis:

Investitor: Republika Slovenija

Republika Slovenija
Ministrstvo za infrastrukturo
Direkcija RS za infrastrukturo
Tržaška cesta 19, 1000 Ljubljana
tel.: 01 478 80 02, fax: 01 478 81 23

Projektant:

sž - projektivno podjetje ljubljana, d.d.
projektiranje, inženiring, svetovanje
Ukmarjeva ulica 6, SI - 1000 Ljubljana
tel.: 01 300 76 00, fax.: 01 300 76 36

Projekt: Umestitev nadhoda na železniški postaji Zagorje

		Id. št.:	Ime:
Objekt:	Železniška postaja Zagorje		
Načrt:	Načrt tirnih naprav s peroni	Vodja projekta:	PI G-0133 mag. E. Hadžiahmetović univ.dipl.inž.gradb.
		Pooblaščeni inženir:	PI G-0133 mag. E. Hadžiahmetović univ.dipl.inž.gradb.
Vrsta načrta:	Načrt s področja gradbeništva	Izdelal:	PI G-4184 Jaka Truden univ.dipl.inž.gradb.

Risba: DETAJL OGRAJE TIP B

Št. proge:	Vrsta projekta:	Merilo:	Datum:	Projekt št:	Načrt št.:	Int. št.:
10	IZN	M 1:20	feb. 2021	3710/Z	3710/Z 0/2	XXXXX

Št. odseka:	Arhivska številka:	Faza/objekt:	Šifra risbe:	Prostor za črtno kodo:	Risba št.:
ZG1000	0146.00	007.2121.	G.151		4.16

Delavniški načrt kretnice M1:50

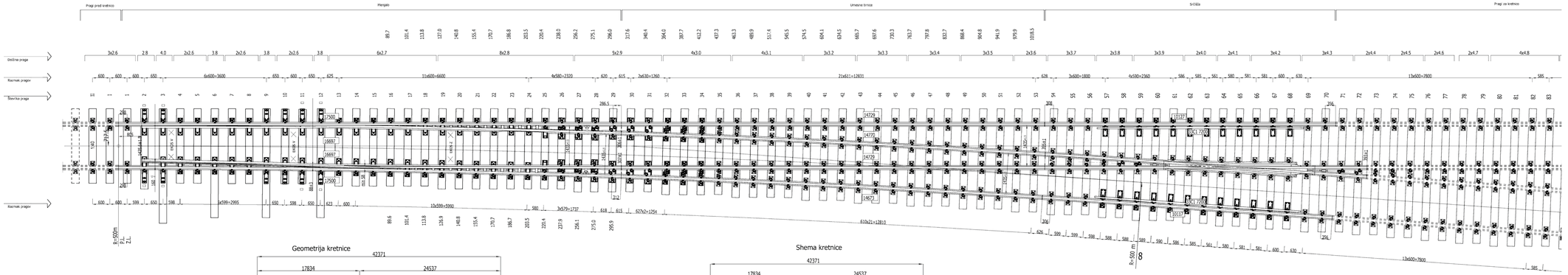

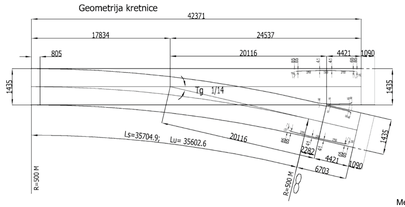

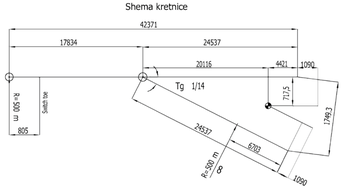

Opozorilo:

- Desno kretnico izdelati po načrtu.
- Levo kretnico izdelati zrcalno.

Medtirna razdalja na območju kretniških zvez 1-2 in 3-4 je 3.89 m.
Območje zadnjih in dolgih pragov kretnice se prekriva.

Postavitev po delavniškem načrtu kretnice ni mogoča.
Predelava in prilagoditev sestavljenih pragov premske smeri kretnic.
Standardno pozicioniranje prvega (skupnega) sestavljenega praga kretnice na zveznem tiru.

Razpored pragov v tirni zvezi 1-2 in 3-4, medtirna razdalje je 3,89 m
M 1:100

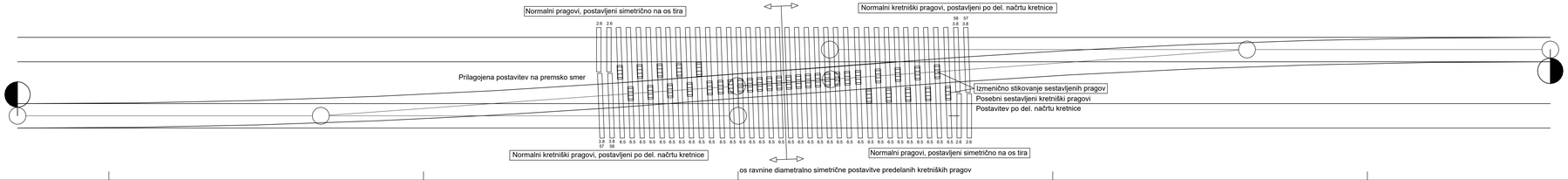

TIRNI ZVEZI 1-2 IN 3-4
KRETNICA
60E1 - 500 - 1:14

0/2

Datum:	Opis spremembe:	Podpis:

Investitor: Republika Slovenija

Republika Slovenija
Ministrstvo za infrastrukturo
Direkcija RS za infrastrukturo
Tržaška cesta 19, 1000 Ljubljana
tel.: 01 478 80 02, fax: 01 478 81 23

Projektant:

sž - projektivno podjetje ljubljana, d.d.
projektiranje, inženiring, svetovanje
Ukmarjeva ulica 8, SI - 1000 Ljubljana
tel.: 01 300 76 00, fax.: 01 300 76 36

Projekt: Umestitev nadhoda na železniški postaji Zagorje

Objekt: Železniška postaja Zagorje		Id. št.:	Ime:
Načrt: Načrt tirnih naprav s peroni	Vodja projekta:	PI G-0133	mag. E. Hadžahmetović univ.dipl.inž.gradb.
	Pooblaščeni inženir:	PI G-0133	mag. E. Hadžahmetović univ.dipl.inž.gradb.
Vrsta načrta: Načrt s področja gradbeništva	Izdelal:	PI G-4184	Jaka Truden univ.dipl.inž.gradb.

Risba: TIRNI ZVEZI 1-2 IN 3-4, KRETNICA 60E1 - 500 - 1:14

Št. projekta:	Vrsta projekta:	Merilo:	Datum:	Projekt št:	Načrt št:	Inf. št:
10	IZN		feb. 2021	3710/Z	3710/Z_0/2	XXXXX
Št. odseka:	Arhivska številka:	Faza/objekt:	Šifra risbe:	Prostor za tiriteo kode:		Risba št.:
ZG1000	0146.00	007.2121.	G.151			4.17

Delavniški načrt kretnice M1:50

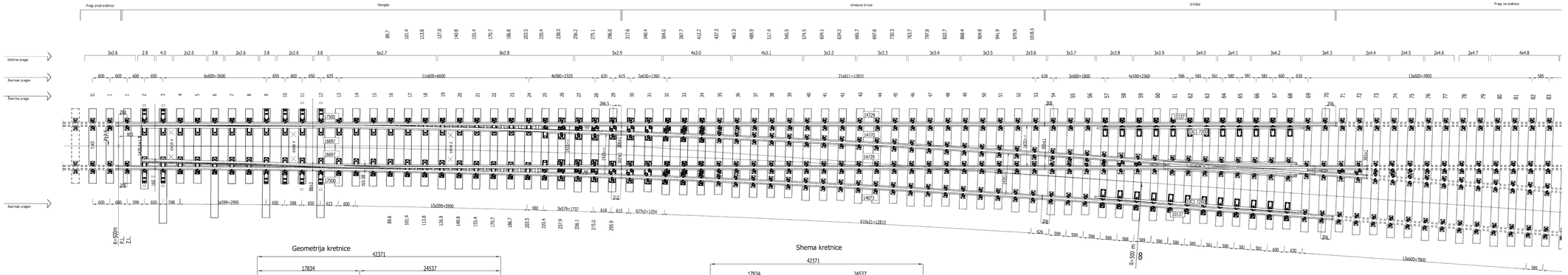

Geometrija kretnice

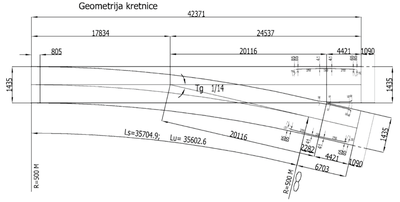

Shema kretnice

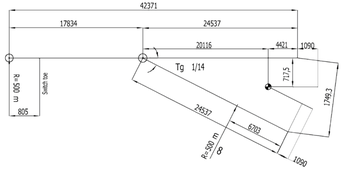

Opozorilo:

- Desno kretnico izdelati po načrtu.
- Levo kretnico izdelati zrcalno.

Razpored pragov v tirni zvezi 7-9, medtirna razdalje je 3,80 m
M 1:100

Medtirna razdalja na območju kretniške zveze 7-9 je 3.80 m.
Območje zadnjih in dolgih pragov kretnice se prekriva.

Postavitev po delavniškem načrtu kretnice ni mogoča.
Predelava in prilagoditev sestavljenih pragov premske smeri kretnic.

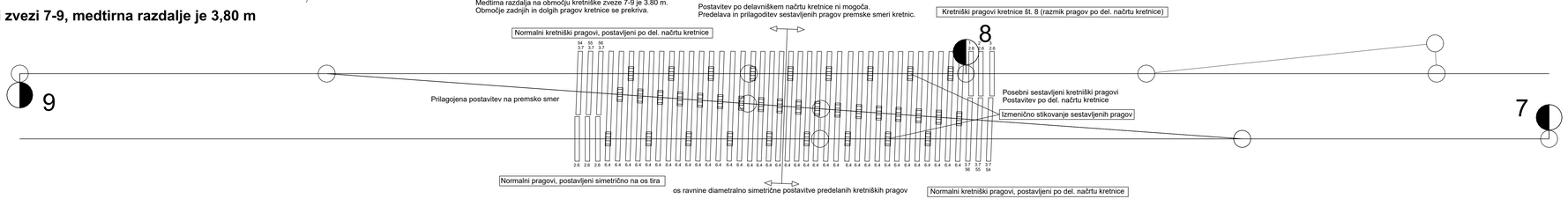

TIRNA ZVEZA 7-9
KRETNICA
60E1 - 500 - 1:14°

0/2

Datum:	Opis spremembe:	Podpis:

Investitor: Republika Slovenija

Republika Slovenija
Ministrstvo za infrastrukturo
Direkcija RS za infrastrukturo
Tržaška cesta 19, 1000 Ljubljana
tel.: 01 478 80 02, fax: 01 478 81 23

Projektant:

sž - projektivno podjetje ljubljana, d.d.
projektiranje, inženiring, svetovanje
Ukmarjeva ulica 8, SI - 1000 Ljubljana
tel.: 01 300 76 00, fax.: 01 300 76 36

Projekt: Umestitev nadhoda na železniški postaji Zagorje

Objekt: Železniška postaja Zagorje		Id. št.:	Ime:
Načrt: Načrt tirnih naprav s peroni	Vodja projekta:	PI G-0133	mag. E. Hadžihametović univ.dipl.inž.grad.
	Pooblaščeni inženir:	PI G-0133	mag. E. Hadžihametović univ.dipl.inž.grad.
Vrsta načrta: Načrt s področja gradbeništva	Izdelal:	PI G-4184	Jaka Truden univ.dipl.inž.grad.

Ribo: TIRNA ZVEZA 7-9 KRETNICA 60E1 - 500 - 1:14 °

Št. projekta:	Vrsta projekta:	Merilo:	Datum:	Projekt št:	Načrt št:	Inf. št:
10	IZN		feb. 2021	3710/Z	3710/Z_0/2	XXXXX
Št. odseka:	**Arhivska številka:**	**Faza/objekt:**	**Šifra risbe:**	**Prostor za tiskno kodo:**		**Risba št.:**
ZG1000	0146.00	007.2121.	G.151			4.18

Delavniški načrt kretnice M1:50

DOLŽINE PRAGOV

034	3600
033	3500
032	3500
031	3400
030	3400
029	3300
028	3300
027	3200
026	3200
025	3100
024	3100
023	3000
022	3000
021	3000
020	2900
019	2900
018	2900
017	2800
016	2800
015	2800
014	2800
013	2700
012	2700
011	2700
010	2700
009	2700
008	2700
007	2600
006	2600
005	2600
004	2600
003	2600
002	2600
001	2600
I	2600
II	2600
bearers N° of	Length of bearers

II	2500
I	2400
057	2400
056	2500
055	4900
054	4800
053	4800
052	4700
051	4700
050	4600
049	4500
048	4500
047	4400
046	4300
045	4300
044	4200
043	4100
042	4100
041	4000
040	4000
039	3900
038	3900
037	3800
036	3700
035	3700
bearers N° of	Length of bearers

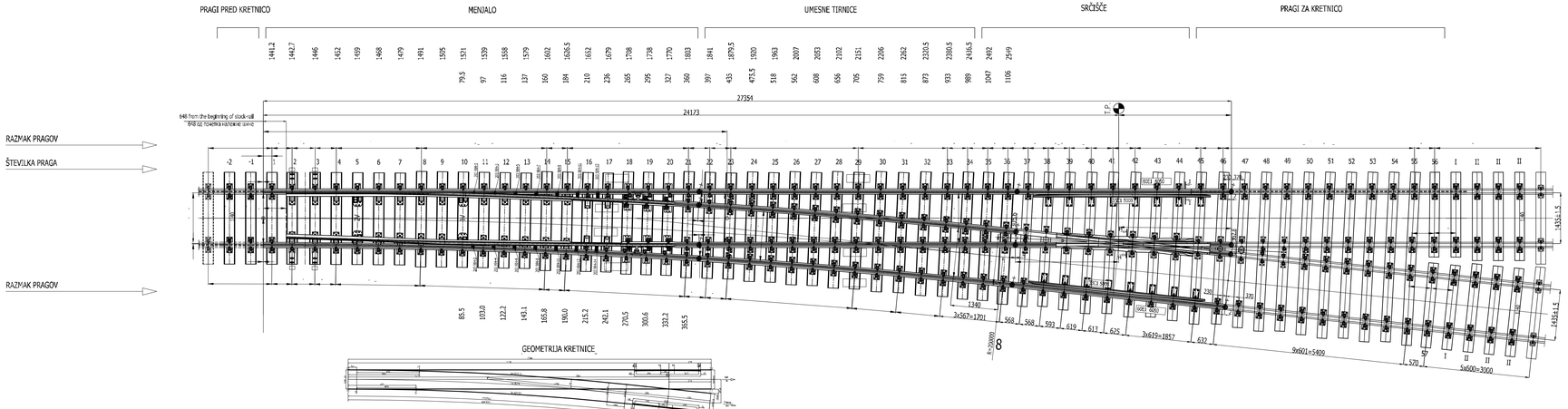

Razpored pragov v tirni zvezi 6-8, medtirna razdalja je 4,55 m
M 1:100

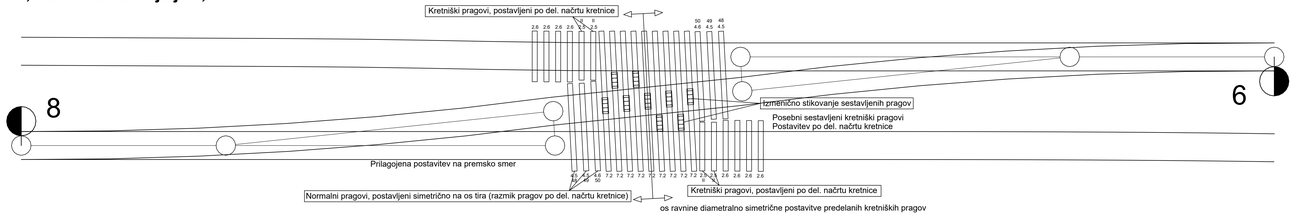

TIRNA ZVEZA 6-8
KRETNICA
49/60E1 - 200 - 6º

0/2

Datum:	Opis spremembe:	Podpis:

Investitor: Republika Slovenija

Republika Slovenija
Ministrstvo za infrastrukturo
Direkcija RS za infrastrukturo
Tržaška cesta 19, 1000 Ljubljana
tel.: 01 478 80 02, fax: 01 478 81 23

Projektant:

sž - projektivno podjetje ljubljana, d.d.
projektiranje, inženiring, svetovanje
Ulitarjeva ulica 8, SI - 1000 Ljubljana
tel.: 01 300 76 00, fax.: 01 300 76 36

Projekt: Umestitev nadhoda na železniški postaji Zagorje

Objekt: Železniška postaja Zagorje — Id. št.: Ime:

Načrt: Načrt tirnih naprav s peroni

Vodja projekta:	PI G-0133	mag. E. Hadžahmetović univ.dipl.inž.gradb.
Pooblaščeni inženir:	PI G-0133	mag. E. Hadžahmetović univ.dipl.inž.gradb.
Izdelal:	PI G-4184	Jaka Truden univ.dipl.inž.grad.

Vrsta načrta: Načrt s področja gradbeništva

Ribo: TIRNA ZVEZA 6-8, KRETNICA 49/60E1 - 200 - 6º

Št. projekta:	Vrsta projekta:	Merilo:	Datum:	Projekt št:	Načrt št:	Inf. št:
10	IZN		feb. 2021	3710/Z	3710/Z_0/2	XXXXX

Št. odseka:	Arhivska številka:	Faza/objekt:	Šifra risbe:	Prostor za šifro kode:	Risba št.:
ZG1000	0146.00	007.2121.	G.151		4.19

Delavniški načrt kretnice M1:50

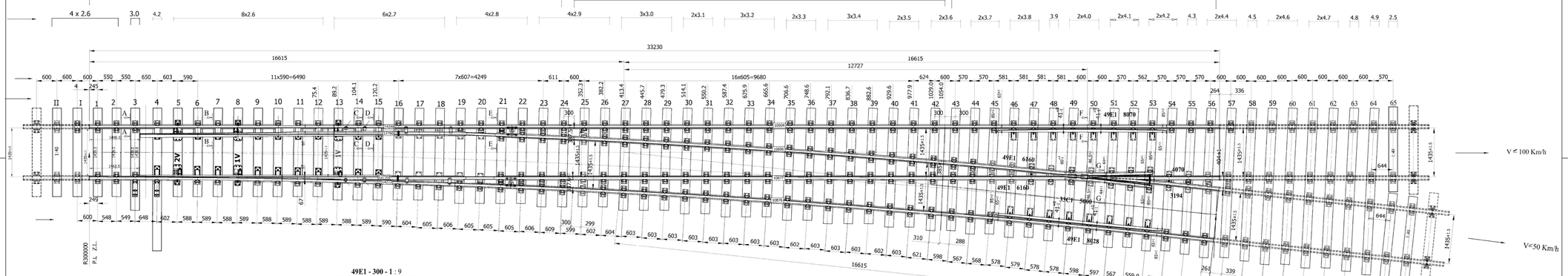

- Levo kretnico izdelati zrcalno

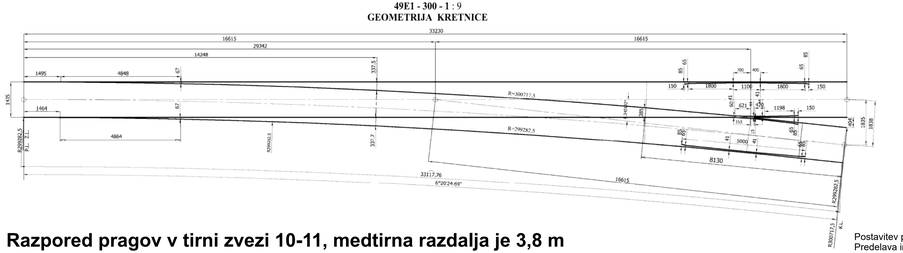

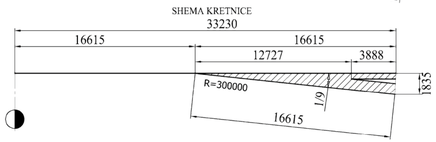

Razpored pragov v tirni zvezi 10-11, medtirna razdalja je 3,8 m
M 1:100

Postavitev po delavniškem načrtu kretnice ni mogoča.
Predelava in prilagoditev sestavljenih pragov premske smeri kretnic.
Standardno pozicioniranje prvega (skupnega) sestavljenega praga kretnice na zveznem tiru.

Območje zadnjih in dolgih pragov kretnice se prekriva.

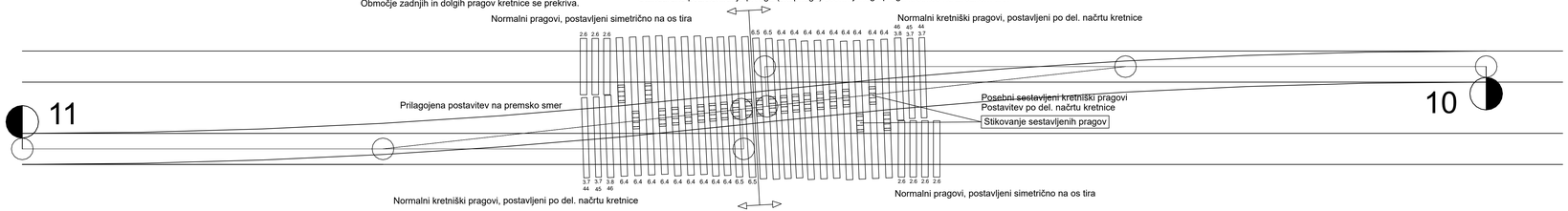

TIRNA ZVEZA 10-11
KRETNICA 60E1 - 300 - 6°

0/2

Datum:	Opis spremembe:	Podpis:

Investitor: Republika Slovenija
Republika Slovenija
Ministrstvo za infrastrukturo
Direkcija RS za infrastrukturo
Tržaška cesta 19, 1000 Ljubljana
tel.: 01 478 80 02, fax: 01 478 81 23

Projektant:
sž - projektivno podjetje ljubljana, d.d.
projektiranje, inženiring, svetovanje
Ukmarjeva ulica 6, SI - 1000 Ljubljana
tel.: 01 300 76 00, fax.: 01 300 76 36

Projekt: Umestitev nadhoda na železniški postaji Zagorje

Objekt: Železniška postaja Zagorje

		Id. št.:	Ime:
Načrt: Načrt tirnih naprav s peroni	Vodja projekta:	PI G-0133	mag. E. Hadžiahmetović univ.dipl.inž.grad.
	Podpisčeni inženir:	PI G-0133	mag. E. Hadžiahmetović univ.dipl.inž.grad.
Vrsta načrta: Načrt s področja gradbeništva	Izdelal:	PI G-4184	Jaka Truden univ.dipl.inž.grad.

Ribo: TIRNA ZVEZA 11-12, KRETNICA 60E1 - 300 - 6 °

Št. proge:	Vrsta projekta:	Merilo:	Datum:	Projekt št:	Načrt št.:	Inf. št.:
10	IZN		feb. 2021	3710/Z	3710/Z_0/2	XXXXX

Št. odseka:	Arhivska številka:	Faza/objekt:	Šifra ribe:	Prostor za črtno kodo:	Ribo št.:
ZG1000	0146.00	007.2121.	G.151		4.20